ఆంధ్ర సచిత్ర వారపత్రిక
చదువుచున్నారా ?
కుటుంబంలో ప్రతి ఒక్కరు
చదువదగిన కథలు,
విశేషాలు ఎన్నో ఉన్నాయి !!
విడువకుండా ప్రతివారము చదవండి.

Regd. No. M. 1118

ఆంధ్రపత్రిక

వంపుటం 49 సంచిక 61

FOUNDER DESODHARAKA K. NAGESWARA RAO

శనివారం 2-6-1962 ★★★ THE ANDHRA PATRIKA - MADRAS 6 పుటలు 7 నయాపైసలు

File Copy
Information and Public Relation, Hyd. A.P.

కంచి
ధర్మవరం
బెంగుళూరు
బెనారస్
పట్టుచీరలకు
లక్ష్మి జనరల్ స్టోర్సు గవర్నరుపేట విజయవాడ

అభ్యుదయసాధనలో భారతదేశం అద్భుతకృషి: హారిమన్ ప్రశంస

భారతపౌరుడిని కాగలిగితే తాను మహద్భాగ్యంగా భావిస్తానని

అమెరికా సహాయమంత్రి ప్రకటన

అభివృద్ధి విషయంలో చైనా భారతదేశాలకు పోలిక లేదని అభిప్రాయం

ఐక్యరాజ్యసమితి, (న్యూయార్క్) జూన్ 2:

అమెరికా ప్రభుత్వంలో తూర్పు ఆసియా వ్యవహారాల ఉపమంత్రి శ్రీ అవిరెల్ హారిమన్ భారత్ సాధించిన అసాధారణ అభ్యుదయాన్ని ప్రశంసించారు.

సమితి విలేఖరులకు తూర్పుఆసియా పరిస్థితిని ఆయన సమీక్షిస్తూ భారత్ అసాధారణమైన అద్భుతమైన కృషిని నిర్వహించిందని, దానిని తానెంతైనా మెచ్చుకుంటున్నానని అన్నారు.

భారత్ను బృహత్ సమస్యలు ఎదుర్కొని వున్నవని, అయితే భారత్కు జనశక్తి విశేషమై వుండడం గమనార్హమని అన్నారు.

"భారత పౌరుణ్ణి కావాలి"

ఒక విలేఖరి ప్రశ్నకు ఆయన సమాధానమిస్తూ భారత్ను సౌఖ్యవంతమైన దేశం చేసేందుకు భారతీయులు కృతనిశ్చయులై వున్నారని, భారత పౌరుడు కావడానికి తానెంతో కుతూహలపడుతున్నానని, భారత పౌరుణ్ణి కాగలిగితే ఎంతో సుఖపడుతానని శ్రీ హారిమన్ అన్నారు.

చైనాపై విసుర్లు

కమ్యూనిస్టు చైనాలో అభ్యుదయ కృషి కుంటుపడిన దన్నారు.

"భారత్, చైనాలపై మీ అభిప్రాయం తెలియజెప్పండి" అన్న ప్రశ్నకు శ్రీ హారిమన్ సమాధానమిస్తూ ఈ రెండింటికీ పోల్చదగింది లేదని చైనాకుంటి కొటబడే అవకాశమే వుంటే ధారాళంగా ప్రజల తరలిపోకారని, భారతీయులకునుటుకు నూతనదేశం వదలిపోవాలనే అశాంతి ఎక్కడా లేదనిమాత్రం గట్టిగా చెప్పగలనని ఆయన వాక్రుచ్చారు.

ఆ సందర్భంలోనే ఆయన అన్న మాటలిని:

"భారతపౌరుణ్ణి కావడానికి నేనెంతైనా సంతోషిస్తాను. కమ్యూనిస్టు చైనాపౌరుణ్ణి కావాలని కలలో సైనా అనుకోను."

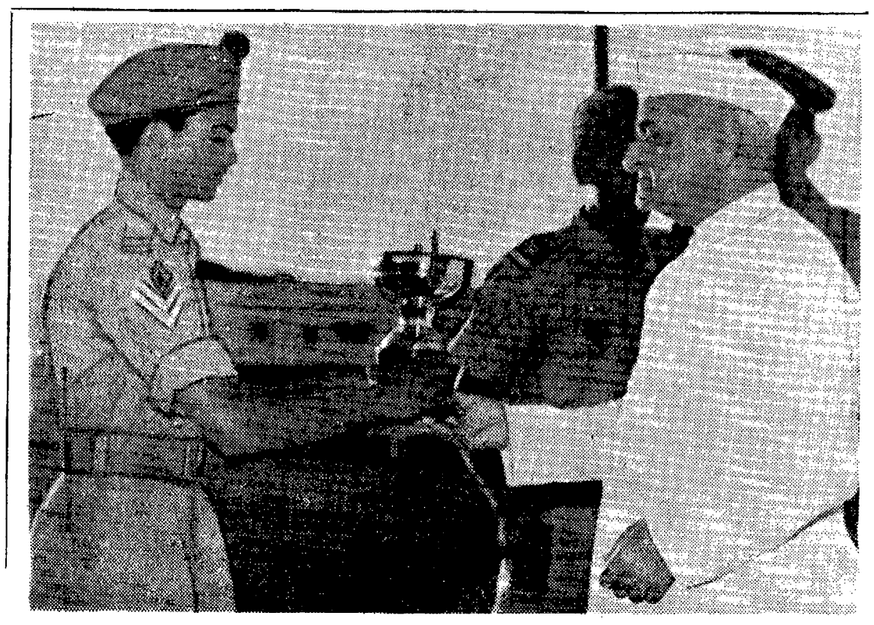

బాలక ఆంధ్ర పటాలానికి చెందిన ఒక జాతీయ విద్యార్థి సైనికదళం భటుడు గవర్నర్ సర్దార్ వల్లభ్ భాయి పటేల్ నుండి బహుమతి పొందుతున్న దృశ్యం. ఈ బాల్గపటాలం కోకిపాడ కేంద్రానికి సంబంధించినది.

జూన్ 15 వరకు కాశ్మీర్ సమస్యపై చర్చ వాయిదా

అప్పుడైతే మీనన్ రాగలరని మండలి అధ్యక్షునికి భారత ప్రధాని సూచన

ఐక్యరాజ్యసమితి (న్యూయార్క్), జూన్ 2:

భద్రతామండలిలో కాశ్మీర్ సమస్యపై తిరిగి చర్చను జూన్ 15-వ తేదీవరకు వాయిదావేయదగునని, ఇక అప్పుడైతే భారత రక్షణమంత్రి శ్రీ వి. కె. కృష్ణమీనన్ మండలి చర్చలలో పాల్గొనవీలవుతుందని భారత్ సూచించినట్లు తెలుస్తున్నది.

జూన్ 11 వ తేదీనుంచి చర్చ కొనసాగించడంపై యిక్కడ అలాంటివేమీ ఇరుకుతున్నవి. దీనికంటే జూన్ 15 వ తేదీ సత్యమైనదని భారతి ప్రతినిధి శ్రీ సి. ఎస్. ఝా మండలి అధ్యక్షుడు శ్రీ అర్మాండ్ బెరార్డ్కు (ఫ్రాన్సు) తెలియజేసినారట.

భారత్, పాకిస్తాన్లు రెండింటికీ ఆమోదప్రదమైన తీర్మానం రూపొందించడానికి మండలి సభ్యులు యింతకాలం సాగించిన కృషి ఫలించలేదని ఒక పాశ్చాత్యేతర సభ్యుడు వుదయం తెలియజేసినది. ఎక్కడో తీవ్రవిరోధం వచ్చిందని, ప్రతిపాదకులలో ఏకాభిప్రాయంలేదని ఇదేవర్గం వెల్లడించింది.

ఈ సమస్య విషయంలో ఔదాసీన్యంవలదని భారత్ను తటస్థ పరిశీలకులు హెచ్చరిస్తూ వున్నారు.

సంప్రతింపులు ద్వారానే సమస్య పరిష్కారం కావాలని పాశ్చాత్య రాజ్యాలు అభిప్రాయపడుతున్నవి. ప్రతి పరిణామ సమయంలోను భారత్ తన అభిప్రాయాలను విశదంచేసి తప్ప భారత్పై బలవంతంగా ఏదో ఒకటి తెచ్చిపెట్టడం సంభవమని పరిశీలకులు అభిప్రాయపడుతున్నారుకూడా.

సంజీవయ్య, సంజీవరెడ్డి సమావేశం

ఫలితము 'వేచి చూడండని' వ్యాఖ్య

హైదరాబాద్, జూన్ 2: ఆంధ్రప్రదేశ్ మాజీముఖ్యమంత్రి శ్రీ దామోదరం సంజీవయ్య నిన్న ముఖ్యమంత్రి శ్రీ నీలం సంజీవరెడ్డిని గ్రీన్లాండ్స్ లోనివారి బసలో కలుసుకున్నారు. కొంతసేపు ఉభయులు తమ అభిప్రాయాలను వ్యక్తీకరించుకున్నారు.

శ్రీ సంజీవయ్య ఒక్కరూ ముందు మంత్రివర్గములో చేరాలని ముఖ్యమంత్రి తమ అభిప్రాయాన్ని వెల్లడించారని అంటున్నారు తమతో పాటు మరొకరికి స్థానమివ్వాలని మాజీ ముఖ్యమంత్రి తమ అభిప్రాయాన్ని వివరించారని తెలుస్తున్నది. ఈ రాయబారాలను గూర్చి మంత్రివర్గ పక్షప్రతినిధి నొకరిని అడుగగా 'ఫలితాలకోసము వేచి చూడండి' అని తెలిపారు. ఈ విషయంలో ఇంకా సమాలోచనలు పూర్తిగా నట్లు చెప్పుకున్నారు.

శ్రీ సంజీవయ్య తమ మిత్రులు శ్రీ అల్లూరి సత్యనారాయణరాజు, శ్రీ పిడతల రంగారెడ్డి, శ్రీ కల్లూరి బసవరాజు ప్రభృతులతో సమాలోచనలు చేస్తున్నారు.

ఢిల్లీలో సంజీవరెడ్డి

నెహ్రూ తదితర కేంద్ర మంత్రులతో చర్చలు

న్యూఢిల్లీ, జూన్ 2: కాంగ్రెస్ అధ్యక్షుడు శ్రీ నీలం సంజీవరెడ్డి హైదరాబాద్ నుంచి రాత్రి యిక్కడికి వచ్చారు. కాంగ్రెస్ కార్యవర్గ సమావేశంలోను అఖిలభారత కాంగ్రెస్ సంఘ సమావేశంలోను ఆయన పాల్గొంటారు.

మద్రాస్ ముఖ్యమంత్రి శ్రీ కామరాజ్గూడా రాత్రి యిక్కడికి చేరుకున్నారు.

కాంగ్రెస్ అధ్యక్షుడు ఆంధ్రప్రదేశ్ ముఖ్యమంత్రియైన శ్రీ సంజీవరెడ్డి రాజధాని నగరంలో శ్రీ నెహ్రూను తిరిగి కేంద్రమంత్రులను కలుసుకుంటారని 'ఆంధ్రపత్రిక' ప్రతినిధి వ్రాస్తున్నారు.

శ్రీ సంజీవరెడ్డి జూన్ 7 వ పాట్నా వెళ్ళి జూన్ 9 వ హైదరాబాదుకు తిరిగివస్తారు.

హెచ్. ఎస్. సి. ఫలితాలు

(5వ పేజీ తరువాయి)

40 42 43 45 47 49 55 నుంచి 57 61 63 69 71 76 78 80 11109 నుంచి 11111 19 నుంచి 23 44 45 53 54 11284 11430 31 11537 11815 12112 నుంచి 14 16 40 47 12565 74 84 85 89 90 92 95 96 12613 నుంచి 15 21 32 37 78 81 82 12717 40 నుంచి 43 45 46 50 నుంచి 55 74 నుంచి 81 84 85 89 92 93 13093 నుంచి 13106 08 నుంచి 13 15 నుంచి 18 20 నుంచి 23 13216 నుంచి 22 28 31 నుంచి 35 37 నుంచి 39 41 నుంచి 45 61 నుంచి 67 13515 22 35 36 79 82 83 84 86 13669 78 13742 43 83 13807 08 52 15002 15289 15452 53 69 16387 16457 58 68 74 75 88 89 97 99 నుంచి 16502 11 12 22 నుంచి 24 28 నుంచి 30 36 నుంచి 42 60 61 70 71 81 17574 17615 61 18156 53 18351 57 18830 నుంచి 41 81 నుంచి 86 19351 74 19491 19514 16 99 20349.

ఈ క్రింది విద్యార్థులు తమ అప్లికేషన్ పారములను పూర్తిగా పరీక్షలకు కూర్చున్నప్పటికీ తమ నెంబర్లను అందజేయలేదు గనుక, వారి ఫలితము నిలిపివేయబడినవి:

10226 11656 994 14108 15000 16248 990 17490 793 925 32 34 18452 683 788 813 19129 52 19210 19623 65 19709 20042 20459 20565 20696 20881 20967 21011 21418.

11 వ తరగతిలో అట్టెండెన్సు సరిపోలేదు గనుక, ఈ క్రిందివారి ఫలితములు నిల్చివుంచబడినవి:—277 82 83 3403 12790 12801.

మార్కులు మొదలైన వాటిని 15 రోజులలో ఆయా స్కూళ్లకు అందజేస్తారు. అయితే, ఈ క్రింది నెంబర్ల విద్యార్థులు పరీక్షల రుసుము పూర్తిగాకట్టలేదు గనుక వారికి మార్కులు మొదలైనవి పంపబడవు. 11762 13651 14578 16424 16694 17051 17054 18378 19221 19229 21373.

ప్రాజెక్టులు మంజూరుకు అనుసరించే విధానం మారాలి

కేంద్ర ఇరిగేషన్ విద్యుచ్ఛక్తి మండలి సమావేశంలో సూచన

ఉదకమండలం, జూన్ 1: ఇరిగేషన్, మురుగు పారుదల, వరద నిరోధక పథకాల మంజూరుకు పెట్టుబడి, ప్రతిఫలము అంచనా వేయుటకు ప్రస్తుతము అనుసరిస్తున్న పద్ధతులు పూర్తిగా మారాలని ఇక్కడ కేంద్ర ఇరిగేషన్, విద్యుచ్ఛక్తి మండలి 32 వ పరిశోధనా సమావేశముతో పాటు జరిగిన గోష్ఠిలో సూచించబడింది.

ఆర్థిక గిట్టుబాటేగాక ఇల్లాంటి పథకాలేలన కలిగే పరోక్ష లాభాలను గూడా గమనించాలని, అందునిమిత్తము పథకమును ఖరారు చేసేముందు ప్రామాణికపద్ధతిన ఆర్థికపరిశీలన జరగాలని అభిప్రాయపడ్డారు. ఒక ప్రాంతము యొక్క పనుకబడినతనము, అవసరాలను గమనించి పథకాల మంచిచెడ్డలను నిర్ణయించాలన్నారు.

ఇరిగేషన్ పథకాలద్వారా ఆదాయం అభివృద్ధికిగాను నీటితీరువా హెచ్చింపు సూచించారు. అంతేగాక పిలున్నచోట్ల ఇరిగేషన్తో పాటు జలవిద్యుత్ను అభివృద్ధిచేయాలని చెప్పారు

చేతితో సూక్ష్మమైన పరిశోధనా సమావేశము పరిశోధనలో యంత్రవినియోగమును ఎక్కువ చేయుటకుగాను 'ఎలక్ట్రానిక్ బెల్'ను ఏర్పాటు చేయాలని సిఫార్సు చేశారు. హైడ్రాలిక్ తత్వంబంతో మైన క్లిష్ట సమస్యలను పరిష్కరించుటకుగాను 'ఎలెక్ట్రికల్ డిజిటల్ కంప్యూటర్'ను నేకరించాలని భారత ప్రభుత్వానికి సిఫార్సు చేశారు.

3 లక్షల విలువగల దొంగబంగారం

బొంబాయి కస్టమ్స్శాఖ స్వాధీనం

బొంబాయి, జూన్ 1: కాంతాక్రుజ్ విమానాశ్రయంలోని కస్టమ్స్ అధికారులు నేడు లోకోనుండి ఇటలికివచ్చిన ఒక్గ్రీక్ ప్రయాణీకుని వద్ద నుండి రు 3 లక్షల విలువగల దొంగబంగారాన్ని స్వాధీనం చేసుకున్నామని తెల్పారు. ఆ ప్రయాణీకుని ప్రశ్నించటంపై నిలిపివుంచారు.

శుభపాయాలు కల్పిస్తుంది.

ఈ బిల్లు ఫలితంగా మాజీ రాష్ట్రపతి కలే మాజీ గవర్నర్-జనరల్ కూడా సచివాలయ సిబ్బందికీ, ఉచిత వైద్య సదుపాయాలకు అర్హులే.

కాంగోలోని భారతసేన

అనవసరంగా ఒక రోజైనా అక్కడవుండదని ప్రధానిహామీ

న్యూఢిల్లీ, జూన్ 1: కాంగోలోని భారత దళాలను అవసరమయిన దానికన్నా ఒక్కరోజుకూడా ఎక్కువ వుంచబోమని, అయితే అక్కడ తమ పని పూర్తి అయిందో లేదో సమితి ముందుగా నిర్ణయించుకోవాలని ప్రధానమంత్రి శ్రీ నెహ్రూ నేడు లోకసభలో తెలియజేశారు.

శ్రీ హేమ్బారువా ప్రశ్నకు సమాధానమిస్తూ, శ్రీ పోలే, శ్రీ అదోలాలు జరుపుతున్న సంభాషణలు ప్రస్తుతం కొంత ఆశాభావాన్ని కలిగిస్తున్నాయని వారుభయులూ కాశ్మీరులోనూ విడబోవడమో లేక తిరిగి సమకూడడమో జరుగుతుందని ఇదివరలో జరిగిన కొన్ని సంఘటనల్ల మనం తేల్చుకోవచ్చని శ్రీ నెహ్రూ వివరించారు.

కావున ఆ సంభాషణలను చెడగొట్టడంవలన మనమేదో చేయగలమని అనుకోవడం పొరపాటని భావిస్తున్నట్లు శ్రీ నెహ్రూ చెప్పారు.

నాగవిద్రోహి ఫిజోకోరిక

ప్రధాని నెహ్రూ నిరాకరణ

న్యూఢిల్లీ, జూన్ 1: నాగ విద్రోహుల నాయకుడు ఫిజో ఇటీవల నాగా సమస్యపై ప్రధానితో ముఖాముఖి సంప్రతింపులు చేయటానికి చేసిన ప్రతిపాదనను ప్రధాని తిరస్కరించిన విషయంపై నేడు లోకసభలో సభ్యులు ప్రశ్నలు వేశారు. అట్టి చర్చలను అవకాశంగా తీసుకుని ఫిజో రుష్ప్రచారం చేయదలచినట్లు స్పష్టమవుతూ నేవుందని ఆ కారణంవల్ల నెహ్రూ ప్రతిపాదనను తిరస్కరించామని ప్రధాని జవాబిచ్చారు.

ఫిజో లండన్నుండి కొన్నిరోజుల క్రితం ప్రధానికి కలుసుకొనగోరి కేబుల్ చేసియున్నారు. దానికి సమాధానం పంపలేదని సహాయమంత్రి శ్రీ దినేష్ సింగ్ తెల్పారు.

ప్రతిపక్షాలతో రాజకీయ పరిష్కారాన్ని చేసుకోవాలని ప్రభుత్వం సదా వాంఛిస్తుందని, కాని అది నిజమైన పరిష్కారమై వుండాలని ప్రధాని చెప్పారు.

నాగాప్రాంతం విషయంలో ప్రభుత్వము చేయగల్గినదంతా చేసిందని, త్వరలో దానిని పూర్తిరాష్ట్రం చేయటానికి బిల్లు తేలోతున్నామని వారు తెల్పారు. తమ విద్రోహచర్యలను కట్టిపెట్టి ప్రభుత్వ పథకంలో పాలు తీసుకోవటం నాగవిద్రోహుల వంతని వారన్నారు.

ఆక్రమితకాశ్మీర్ సరిహద్దుపైజరిగే ఒప్పందాన్ని ఢిల్లీఖాతర్ చేయదు

చైనా, పాకిస్తాన్లకు తీవ్రఅధిక్షేపణ

న్యూఢిల్లీ, జూన్ 1:

"ఆక్రమిత కాశ్మీర్, సింకియాంగ్ల మధ్య సరిహద్దు నిర్ణయానికి పాకిస్తాన్తో చైనా ఒప్పందం కుదుర్చుకోవడం జమ్మూ-కాశ్మీరు రాష్ట్రంపై భారత్కుగల సార్వభౌమాధికారంలో చైనా జోక్యం చేసుకోవడమే అవుతుంది. పాకిస్తాన్ సాగిస్తున్న ఈ చర్య తీవ్రపరిణామాలకు దారితీస్తుంది" అని భారత ప్రభుత్వం చైనా, పాకిస్తాన్లకు పంపిన అధిక్షేపణ పత్రాలలో హెచ్చరించింది.

చైనా రాష్ట్రమైన సింకియాంగ్, పాకిస్తాన్ అక్రమంగా ఆక్రమించుకున్న కాశ్మీర్ ప్రాంతాల మధ్య సరిహద్దు నిర్ణయానికి పాకిస్తాన్ - చైనాలు ఒప్పందం కుదుర్చుకోవటంపై భారత ప్రభుత్వం ఉభయదేశాలకు తీవ్ర అధిక్షేపణల నందజేసింది.

చైనా - పాకిస్తాన్ల కందజేసిన అధిక్షేపణ పత్రాల రాంటినీ విదేశీవ్యవహారాలశాఖ ఉపమంత్రి శ్రీ దినేష్ సింగ్ నేడు లోక్సభ ముందుంచారు.

పై సరిహద్దు నిర్ణయానికి పాకిస్తాన్తో ఒప్పందం కుదుర్చుకోవడం, జమ్మూ-కాశ్మీర్ రాష్ట్రంపై భారత్కుగల సార్వభౌమాధికారంతో జోక్యం చేసుకోవడమే అవుతుందని చైనాకు అందజేసిన అధిక్షేపణతో అభివర్ణించబడినది. భారత-పాకిస్తాన్ల మధ్య వివాదగ్రస్థమైన జమ్మూ-కాశ్మీర్లో చైనాయొక్క యీ దర్యాప్తుకలే తొట్టాకిక లేక మరేలాంటి మార్పుకైనా భారతప్రభుత్వం కట్టుబడి వుండదని స్పష్టపరచబడింది.

పాకిస్తాన్కు అందజేసిన అధిక్షేపణ పత్రంలో ఇలా పేర్కొనబడినది:

"భారతరాష్ట్రమైన జమ్మూ-కాశ్మీరి సరిహద్దులు ప్రకృతిసిద్ధమైనవి. అందరూ ఎరిగినవే. ఏండ్ల తరబడగా చరిత్రలో గుర్తించబడినవి. సరికొత్తగా నిర్ణయించవలసినఅవసరము లేదు.

విడదీయడానికి వీలులేని భారతి యూనియన్ ప్రాంతమైన జమ్మూ-కాశ్మీర్కు సంబంధించి పాకిస్తాన్-చైనాలమధ్య కుదుర్చుకోబడే ఎలాంటి ఏర్పాట్లుకైనా భారత ప్రభుత్వము ఎప్పుడూ అంగీకరించదు. ఆ ఏర్పాట్లు తాత్కాలికమైనవికావచ్చు; మరేలాంటివైనా కావచ్చు. పాకిస్తాన్యొక్క చర్య తీవ్రపరిణామాలకు దారితీస్తుంది."

కాశ్మీర్ విషయంలో పాకిస్తాన్కు ఎలాంటి సంబంధముగాని, అస్కారముగాని లేదని పాకిస్తాన్కు, కాశ్మీర్ వివాదాన్ని పరిసమాప్తమైన సమస్యగా చూడవద్దని భద్రతా మండలికి భారత ప్రభుత్వం చెబుతుందా? అని శ్రీ హెచ్. వి. కామత్ అడుగగా శ్రీ నెహ్రూ ఇలాఅన్నారు!

ఈ ప్రశ్నకు సమాధానము ఒకటి రెండువాక్యాల్లో చెప్పడం కుదురుదు. భారతివాదాన్ని భద్రతామండలికిరక్షణ మంత్రి శ్రీ వి. కె. కృష్ణమీనన్ చాలా గట్టిగా విస్పష్టంగాచెప్పారు. చైనాతో కాశ్మీరుసరిహద్దు విషయమై చర్చించగోరటం పాకిస్తాన్ చేసిన మరొక అన్యాయ కృత్యం; అనౌచిత్యమూనూ.

పాకిస్తాన్ యొక్క యీ అక్రమ చర్య జమ్మూ - కాశ్మీర్పై పాకిస్తాన్ వాదనలను న్యాయసమ్మతమైనవిగా చేయలేదు."

ఆక్రమిత కాశ్మీర్లో 6 వేల చదరపు మైళ్ల ప్రాంతం తమదని చైనా కోరిందాకే చైనా-పాకిస్తాన్లమధ్యందం విషయమై పాకిస్తాన్ ప్రతినిధి శ్రీ జఫ్రుల్లాఖాన్ భద్రతామండలిలో పేర్కొన్నారు. ఇందువిషయమై పాకిస్తాన్, చైనా ప్రభుత్వాలకు భద్రతామండలికి భారతి ప్రభుత్వము అధిక్షేపణాపత్రాలేమైనా పంపినదా? అని శ్రీ పి. సి. బరూవా తదితరులు అడిగిన ప్రశ్నలకు సమాధానంగా పాకిస్తాన్-చైనా ప్రభుత్వాలకు అందజేసిన అధిక్షేపణపత్రాలు లోక్సభ ముందుంచబడినవి.

ప్రధాని తరపున శ్రీ దినేష్ సింగ్ సమాధానమిస్తూ యిలా చెప్పారు: "పాకిస్తాన్ ప్రభుత్వం ప్రచురించే వారపత్రిక "ది జమ్హూరియత్"లో ప్రచురించబడిన వ్యాసము ప్రభుత్వ దృష్టికి వచ్చింది. ఆక్రమిత [illegible] ప్రాంతాలు సుమారు [illegible] చదరపు మైళ్ళవరకు వుంటుం[illegible] అంచనా వేయబడినది. చైనా పటాలలో చూపబడిన సరిహద్దు రేఖలను పేర్కొన్నది. అయినప్పటికీ, చైనా తన దేశపటాలలో చూపిన సరిహద్దు మేర ప్రాంతాల బలపరచుటకు తోడుపడు పత్రాల మూలక మైన సాక్ష్యాన్ని ఎవరు యోగించినదీ లేనిదీ భారత ప్రభుత్వానికి తెలియదు.

ఉభయదేశాల మధ్య సరిహద్దును నిర్ణయించి, ప్రయోజనాలను పరస్పరచుకొనుటకు ఒప్పందం కుదుర్చుకోవడంపై పాకిస్తాన్, చైనాప్రభుత్వాలకు రెంటికీ భారతప్రభుత్వం అధిక్షేపణను తెలియజేసింది. భద్రతామండలికి ఎలాంటి అధిక్షేపణను పంపలేదు. పాకిస్తాన్-చైనాలమధ్య జరిగే ఒప్పందాన్నిగూర్చి శ్రీ జఫ్రుల్లాఖాన్ భద్రతామండలిలో పేర్కొనలేదు."

సరిహద్దు నిర్ణయానికి పాకిస్తాన్-చైనాలు ఒప్పందం కుదుర్చుకునే విషయాన్ని అంతర్జాతీయ వ్యాయస్థానానికి తీసుకెళ్లి, ఆ రెండుదేశాల మధ్య చర్చలు జరుగకుండా ఇంజెక్షన్ ఉత్తర్వును భారత్ జారీచేయించదలచిందా? అని శ్రీ పి. సి. బరూహా అడుగగా "లేదు" అని శ్రీ దినేష్ సింగ్ చెప్పారు. ఇటీవల భద్రతామండలిలో కాశ్మీర్పై వ్యాయవిరుద్ధమైన పాకిస్తాన్ వాదనలను రస్యాపూర్తిగా ఖండించడం సరిహద్దు నిర్ణయవిషయంలో చైనా విధానంపై ఎలాటి ప్రభావాన్నైనా చూపిందా? అని శ్రీ హెమ్బరువా అడుగగా అందుపై భారత ప్రభుత్వము ఏమీ చెప్పకూడదనే కారణంగా సభాపతి ఆప్రశ్నను అనుమతించలేదు.

చైనాకు పంపిన అధిక్షేపణ పత్రంలో యిలా పేర్కొనబడినది:

"1962 మే 3 వ తేదీన చైనా ప్రభుత్వము జారీచేసిన ప్రకటనప్రకారం చైనా-పాకిస్తాన్ దేశాలు రెండు తమ సరిహద్దును నిర్ణయించుటకు ఆయా ప్రాంతాలను తమ భూభాగాల్లో చేర్చుకొనుటకు ఉభయజేశాల ప్రభుత్వాలు ఒప్పందం చేసుకున్నవి.

భారత్-చైనా-ఆఫ్గనిస్తాన్ ప్రాంతాలు కలిసే ప్రాంతమది. అక్కడి నుంచి ప్రారంభమయ్యేది భారత-చైనా సరిహద్దు. ఆక్రమిత కాశ్మీర్ ప్రాంతం సహా జమ్మూ-కాశ్మీర్ అంతా భారత సార్వభౌమత్వాధీనదనంపైగాని, జమ్మూ-కాశ్మీర్ అంతా భారతయూనియన్ విడదీయలేని ఏలాంటి [illegible]

రాయలసీమ సహకార శిక్షణాలయము, అనంతపురము

రాయలసీమ సహకార శిక్షణాలయములో 1-7-62 నుండి 31-5-63 వరకు సహకార సంఘములమీద ట్రేయినింగ్ యివ్వబడును. యీ క్రింది అర్హతలుగల దరఖాస్తుదారులు వారి దరఖాస్తులను అచ్చుఫారములో 25-6-62 తేదీలోగా శిక్షణాలయము చేరునట్లు పంపవలెను.

అర్హతలు:—(1) కాలేజిలో చేరుటకు అర్హతగలవారు లేక ఆంధ్ర పబ్లిక్ సర్వీస్ కమిషన్ పరీక్షలకు కూర్చొనుటకు అర్హతగలవారు (2) జూలై నెల 1 వ తేదీనుకు 16 సంవత్సరములు వయస్సు పూర్తిఅయినవారు.

యీ శిక్షణాలయములో ప్రవేశించుటకు అనంతపురం, కడప, కర్నూలు, చిత్తూరుజిల్లాలవారికి మాత్రమే అర్హతవున్నది. ప్రిన్సిపాలుగారికి మణియార్డరుద్వారా రు. 3/-పంపినయెడల దరఖాస్తు ఫారము ప్రాస్పెక్టస్ పంపబడును.

పి. బయప్పరెడ్డి,
ప్రెసిడెంటు.

ఆగ్నేయ రైల్వే

అమ్మకము నోటీసు

విజయవరంస్టేషన్ వద్ద ఎవరు తీసికొనిపోక ఉండు గూడ్సు, పార్శిల్సు (1) షెడ్ నుండి బుక్ చేయబడిన 180 బస్తాల చింతగింజలు. (2) 27-9-61 తేదీన చేరిన 19 డ్రమ్ములు మరియు 1 బండిల్. (3) 20-10-61 తేదీన చేరిన 2 కేసులు. (4) 31-10-61 తేదీన చేరిన 1 కేసు (5) 12-9-61 తేదీన చేరిన ఒక బండిల్ బెడ్డింగ్ (6) 29-9-61 మరియు 20-10-61 తేదీలలో చేరిన 2 మోటార్ భాగముల కేసులు. (7) 20-10-61 తేదీనచేరిన 1 బస్తా యింటి సామానులు. (8) 20-10-61 తేదీన చేరిన ఒక పుస్తకముల పాకెట్ విజయవరం రైల్వే స్టేషన్ ఆవరణలో 23-6-1962 తేది శనివారం ఉ॥ 8 గంటలనుండి సా॥ 4 గంటలవరకు బహిరంగవేలములో విక్రయించబడును.

వేలం షరతులు, నిబంధనలు విజయవరంస్టేషన్‌మాస్టరువద్దనుండి తెలుసుకొనవచ్చును.

డిస్ట్రిక్టుకమర్షియల్ సూపరింటెండెంటు
వాల్తేరు.

తిరుమల-తిరుపతి దేవస్థానములు

తిరుపతి

తిరుమలయందలి నాదస్వరం స్కూలు యందు మరియు శిల్ప ట్రైనింగ్ సెంటరుయందు 3 సం॥ కోర్సులలో ప్రవేశమునకు 20-6-62 తేదీనగాని లేక అంతకుపూర్వంగాని చేరునట్లు దరఖాస్తులు కోరబడుచున్నది.

అర్హతలు:

1. శిల్ప ట్రైనింగ్ సెంటర్: హైయర్ గ్రేడ్ సెకండరీ స్కూలయందు III ఫారం లేక XIII తరగతి పాసు చేసి యుండవలెను. సంస్కృతం చదువుకొన్నవారికి ప్రాధాన్యత గలదు.

2. నాదస్వరం స్కూలు: 5 వ తరగతివరకు చదివినవారు మాత్రమే దరఖాస్తు చేయవలెను.

వయస్సు: 1-7-62 తేది నాటికి 14 సం॥ పూర్తి చేసి 16 సం॥ వయస్సు వరకు లోబడినవారు మాత్రమే దరఖాస్తు చేయవలెను.

షరతు: శిల్ప ట్రైనింగ్ కోర్సునకు 16 మందికి, నాదస్వర స్కూలులో 12 మందికి, దరిలో లేకుండా 6 మందికి మాత్రమే ప్రవేశము గలదు. వంశపారంపర్యముగా యీ వృత్తి నవలంభించు కులములనుండి వచ్చువారికి ప్రాధాన్యత గలదు.

పల్లి నిటి సూపరింటెండెంటు, టి. టి. దేవస్థానములు, తిరుపతి, వారికి 15 న. పైసల స్టాంపు అంటించిన స్వంత అడ్రసు గల కవరుతో జతపరచి ఉత్తరాన్ని, దరఖాస్తు ఫారములు పొందవచ్చును.

తిరుపతి
28-5-62 } సి. అన్నారావు,
ఎగ్జిక్యూటివు ఆఫీసరు.

నోటీసు

ఇందు మూలకముగా ఎల్లరకును తెలియజేయుదము ఏమనగా

నా సోదరుడు, శ్రీ జనస్వామి రంగాబధానులుగారి జనక పుత్రుడును, లేటు జనస్వామిగోపాలకృష్ణమూర్తిగారి జన్మ పుత్రుడునూ అయిన జనస్వామి రంగమూర్తి అంతేయశర్మ కుమారుడు 2 సంవత్సరములనుంచి మతిచలించి యిల్లు పట్టకుండా పిచ్చిగా తిరుగుచున్నాడు. ఈ అనువు చూచుకొని కొందరు స్వలాభపరులు అక్రమలాభము పొందవలెనని దురుద్దేశ్యముతో ప్రతిఫలమూన్యమయిన పత్రాలపేజాలు, ప్రాంకింగ్‌కోటులు వగయిరా అతనివల్ల బ్రాయించుకొన్నట్లుగా వారు యిటీవల తెలియవచ్చినది. అతనికి కార్యయు యిద్దరు మైనరుకుమారులు, కుమార్తెయుగలరు. కుటుంబ అవసరము నకు కావలసిన వసతియున్నది. ఆస్తులు అమ్మకలసిన అవసరముకొని ఆస్తు చేయవలసిన అవసరముగాని అతనికి లేనేలేదు. అతనికుటుంబ ఆస్తులు యిదివరకే అతను అతని కుమారులు విభాగము చేసుకొనియున్నారు. ప్రస్తుతం ఉండుచున్న ఆస్తిపైవారికి, ఏవిధమయిన హక్కు భుక్తులు లేవు. అతను చేయు పనులకు, అతని కుటుంబముగాని కుటుంబస్తులుగాని బాధ్యులు కారు.

(సం) జనస్వామినారాయణరావు,
అరండలుపేట, గుంటూరు-2.

రిసర్చి & డెవలెప్‌మెంట్ ఆర్గనైజేషన్

(రక్షణ మంత్రిత్వశాఖ)

పై ఆర్గనైజేషన్‌లోని వివిధ యూనిట్లలో దిగువ తెలిపిన తాత్కాలిక ఉద్యోగములకు (i) భారతీయులు (ii) ఇండియాలో నివసించువారు కల్పించుకొను ఉద్దేశ్యముతో పాకిస్తానునుండి వచ్చిన భారతీయులు (iii) సిక్కు ప్రజలు (iv) నేపాల్ ప్రజలు (v) పూర్వపు ఫ్రెంచి లేక పోర్చుగీస్ స్థావరములకు చెందినవారివద్దనుండి దరఖాస్తులు కోరబడుచున్నది. పై తెలిపిన (1)వ వర్గమునకు తప్ప యితర అన్ని వర్గములకు చెందినవారు భారతీయ ప్రభుత్వమువారిచే జారీచేయబడిన అర్హతాపత్రమును హాజరుపరచవలెను. కొన్ని ఉద్యోగములు పెడ్యూల్డు కులములు/తెగలవారికి రిజర్వుచేయబడినవి. అట్టివారు లభించనియెడల, అవి రిజర్వుచేయబడనివిగా భావించబడును. వయోపరిమితి ప్రతి ఉద్యోగమునకు యెరుగుగా తెలుపబడినది. షెడ్యూల్డు కులములకు/తెగలకు చెందిన అభ్యర్థులకు 5 సం॥వరకు వయోపరిమితి సడలింపబడును. పాక్ నుంచి వచ్చిన శరణార్థులు, పాక్ ఆక్రమిత జమ్ము, కాశ్మీర్ ప్రాంతములకు చెందిన ప్రజలకు వయోపరిమితి 45 సం॥లు. ప్రత్యేక అర్హతలుగలవారికి ఎక్కువ ప్రాధాన్యతనివ్వబడును. ఎన్నికైనవారు ఇండియాలో ఎచ్చటికైన మరియు ఫీల్డు సర్వీసుకు బదిలీ చేయబడుదురు.

I. ఇన్‌స్ట్రుమెంట్స్ రిసర్చి & డెవలెప్‌మెంట్ ఎస్టాబ్లిష్‌మెంటు, దేరాడూన్.

(1) 3 డ్రాఫ్ట్సుమెన్ గ్రేడ్ III (రెండు ఖాళీలు షెడ్యూల్డు కులములకు చెందినఅభ్యర్థులకు, ఒకఖాళీ షెడ్యూల్డు తెగలకు చెందినవారికి రిజర్వుచేయబడినది) అర్హతలు: (డ్రాఫ్ట్సుమెన్ షిప్ యందు కొంచము అనుభవముతో మెకానికల్ యింజనీరింగ్ డిగ్రీ లేక ఒక సంవత్సరము అనుభవముతో మెకానికల్ ఇంజనీరింగ్/మెకానికల్ డ్రాఫ్ట్సుమెన్‌షిప్‌యందు డిప్లొమా. జీతం: రు. 150-5-175-6-205-EB-7-240. వయస్సు: 18-35 సం॥లు.

(2) 1 లేసర్ (షెడ్యూల్డు తెగలకు చెందిన అభ్యర్థికి ప్రత్యేకించబడినది) అర్హతలు: లేసింగ్ యందు కొంత అనుభవముతో మెట్రిక్. జీతం: రు. 110-4-150-ఇబి-4-170-5-180-ఇబి-5-200. వయస్సు: 18-25 సం॥లు.

(3) 1 గ్రైండర్ (ప్రిసిషన్) మరియు 1 మిల్లర్ (షెడ్యూల్డు కులము/తెగలవారికి ప్రత్యేకించబడినది.) అర్హతలు: పృతియందు శిక్షణ మరియు ఒక వర్క్షాప్ లేక ప్రఖ్యాత ఫరములో కనీసం 2 సం॥ల అనుభవము. జీతం: రు. 110-3-131-4-143-ఇబి-4-155. వయస్సు: 18-45 సం॥లు.

II. ఇండియన్ నేవల్ ఫిజికల్ లేబరేటరి, కొచ్చిన్-4.

2 సీనియర్ సైంటిఫిక్ అసిస్టెంట్లు: అర్హతలు: ముఖ్యమైనవి-టెలికమ్యూనికేషన్ ఇంజనీరింగులో గుర్తింపబడిన డిగ్రీ లేక అందుకు సమానమైన అర్హత లేక పయర్ లెస్ స్పెషల్ సబ్జక్టుగా ఫిజిక్సులో కనీసం సెకండ్ క్లాస్ ఎం. ఎస్‌సి. కోరదగిన అర్హతలు-రాడార్ లేక ఎలెక్ట్రానిక్ ఇన్‌స్ట్రుమెంటేషనులో కనీసం ఒక సంవత్సరం రిసర్చి/ప్రత్యక్షఅనుభవం. (అభ్యర్థులు రాడార్ రిసర్చి యూనిట్, ఐ.సి.ఎస్. బల్‌సూరా, జాంనగర్‌లో పనిచేయవలసి యుండును.) జీతం: రు. 325-15-475-ఇబి-20-575. వయస్సు: 18-35 సం॥లు.

III. డిఫెన్సు లేబరేటరి, జోధ్‌పూర్.

(1) 3 సీనియర్ సైంటిఫిక్ అసిస్టెంట్ (2ఖాళీలు షెడ్యూల్డుకులములకు చెందినవారికి రిజర్వుచేయబడినది.) అర్హతలు: ఫిజి యాలజి/కెమిస్ట్రి/బయో కెమిస్ట్రి/సైకాలజీలో కనీసం సెకండ్ క్లాస్ ఎం.ఎస్‌సి. బి.ఎస్‌సి. లో కెమిస్ట్రి లేక ఫిజిక్సు ఒక సబ్జక్టుగాయుండిన ప్రత్యేకతగలదు. జీతం: రు. 325-15-475-ఇబి-20-575. వయస్సు: 18-35 సం॥లు.

(2) 17 జూనియర్ సైంటిఫిక్ అసిస్టెంట్లు: (7 ఖాళీలు షెడ్యూల్డు కులములవారికి, ఒకటి షెడ్యూల్డు తెగలవారికి రిజర్వుచేయబడినది) అర్హతలు: 3 ఖాళీలకు: ఎలక్ట్రానిక్స్/టెక్నికల్ డైనమిక్స్ స్పెషల్‌గా/ఒక పేపరుతో ఫిజిక్సులో ఎం.ఎస్‌సి., 1 ఖాళీకి: బి.ఎస్‌సి. యందు ఫిజిక్సు మరియు కెమిస్ట్రీలో లెక్కలలో ఎం.ఎ./ఎం.ఎస్‌సి., 2 ఖాళీలకు: రిసర్చియందు అభిరుచిగలిగి మెకానికల్ యింజనీరింగులో డిప్లొమా. 6 ఖాళీలకు: ముఖ్య అర్హతలు: ఆర్గానిక్/యినార్గానిక్ కెమిస్ట్రీ స్పెషల్ సబ్జక్టుగాగలిగి కెమిస్ట్రి యందు ఎం.ఎస్‌సి. (సెకండు క్లాసునకు ప్రాధాన్యతగలదు) లేక ఫిజిక్సు (సాయిల్ మెకానిక్సునకు మాత్రము) కోరదగిన అర్హతలు: (1) ఆయా విభాగములలో రిసర్చి అనుభవము. (2) సాయిల్/సాయిల్ ట్రాఫికబిలిటియొక్క ఇంజనీరింగ్ లక్షణములు రిసర్చి/డెవలెప్‌మెంటు. 1 ఖాళీ: ముఖ్య అర్హత-ఫిజిక్సు/ఎలెక్ట్రానిక్సులో ఎం.ఎస్‌సి. లేక ఇన్‌స్ట్రుమెంటేషన్‌లో కొంతఅనుభవంతో మాటియోరాలజీలో ఎం.ఎస్‌సి (లెక్) కోరదగిన అర్హతలు: మిటియోరాలజి మరియు క్లిమటాలజీ అనుభవము/పరిజ్ఞానము, 1 ఖాళీ: ముఖ్య అర్హత: స్టాటిస్టిక్స్‌తో లెక్కలు లేక స్టాటిస్టిక్సు ఎం.ఎస్‌సి. కోరదగిన అర్హత: (i) మిటియోరాలజి మరియు క్లిమటాలజీలో అనుభవము/పరిజ్ఞానము (ii) మిటియోరాలజికల్ స్టాటిస్టిక్సు మరియు డాటా అనాలిసిస్ పద్ధతుల అనుభవము (iii) లెక్కింపు మిషీనుల వాడకంలో అనుభవము. 2 ఖాళీలకు: ఫిసియోలజి/సైకాలజి/కెమిస్ట్రిలో ఎం.ఎస్‌సి. ఒక ఖాళీ: ముఖ్య అర్హత: ఫిజిక్సులో ఎం. ఎస్‌సి. కోరదగిన అర్హత: ఎలెక్ట్రానిక్సుయందు ప్రత్యేక శిక్షణ. జీతం: రు. 210-10-290-15-320-ఇబి-15-425. వయస్సు: 18-35 సం॥లు.

IV. డిఫెన్సుసైన్సు లేబరేటరి, ఢిల్లీ.

(1) సీనియర్ సైంటిఫిక్ అసిస్టెంట్లు: (కొన్ని ఖాళీలు షెడ్యూల్డుకులములు/తెగలవారికి రిజర్వుచేయబడినది) అర్హతలు: (i) ఫిజిక్సు/ఇన్‌స్ట్రుమెంటేషన్/ఎలెక్ట్రానిక్సు/కెమిస్ట్రి/ఫిసియోలజి/బయోలజి/మెకానికల్ యింజనీరింగ్. కనీసం సెకండు క్లాస్ ఎం. ఎస్‌సి, బి. యి. లేక ఆయా సబ్జక్టులలో అందుకు సమానమైన డిగ్రీ. పోలించు అనుభవము, రిసర్చి అనుభవము కోరదగిన అర్హత: (ii) భాషాంతరము (విదేశభాషలు) సెన్సులో కనీసం రెండవ క్లాస్ డిగ్రీ లేక ఫ్రెంచి/జర్మన్/రష్యన్ భాషలో డిగ్రీ/డిప్లొమాతో టెక్నాలజి. మరియు సైంటిఫిక్ లిటరేచర్ తర్జుమా యందు అనుభవము. (ఒక భాష కంటే ఎక్కువ విదేశభాషలు తెలిసిన అభ్యర్థులకు ప్రాధాన్యతగలదు) ఫీల్డు రిసర్చి లేబరేటరి. ఎల్. ఎ హెచ్. వద్ద కొందరు అభ్యర్థులు పని చేయుకోరబడుదురు. జీతం: రు. 325-15-475-ఇబి-20-575. వయస్సు 18-35 సం॥లు.

(2) 4 జూనియర్ సైంటిఫిక్ అసిస్టెంట్లు: (షెడ్యూల్డు కులములకు చెందిన అభ్యర్థులకు రిజర్వు చేయబడినది) అర్హతలు: సీనియర్ సైంటిఫిక్ అసిస్టెంట్లు ఉద్యోగములకు కోరబడిన అర్హతలు గలిగియుండవలెను. జీతం: రు. 210-10-290-15-320-ఇబి-15-425. వయస్సు: 18-35 సం॥లు.

(3) 12 లేబొరేటరి అసిస్టెంట్లు: (షెడ్యూల్డుకులములకు చెందిన అభ్యర్థులకు రిజర్వు చేయబడినది) అర్హతలు: సైన్సులో కనీసం రెండవక్లాసు డిగ్రీ లేక అందుకు సమానమైన అర్హతలు. రిసర్చి మరియు బోధనానుభవము కోరదగిన అర్హతలు: జీతం: రు. 150-5-160-8-240-ఇబి-8-280-10-300. వయస్సు 18-35 సం॥లు.

(4) 1 కార్పెంటర్ (గ్రేడు II (షెడ్యూల్డు కులములకు చెందిన అభ్యర్థికి రిజర్వుచేయబడినది) అర్హతలు: బి. యి. లేక సమానమైన డిగ్రీ. పోలించు అనుభవము, రిసర్చి అనుభవము కోరదగిన అర్హత: (ii) భాషాంతరము (విదేశభాషలు) సెన్సులో కనీసం రెండవ క్లాస్ డిగ్రీ లేక ఫ్రెంచి/జర్మన్/రష్యన్ భాషలో డిగ్రీ/డిప్లొమాతో టెక్నాలజి. మరియు సైంటిఫిక్ లిటరేచర్ తర్జుమా యందు అనుభవము. (ఒక భాష కంటే ఎక్కువ విదేశభాషలు తెలిసిన అభ్యర్థులకు ప్రాధాన్యతగలదు) ఫీల్డు రిసర్చి లేబరేటరి. ఎల్. ఎ హెచ్. వద్ద కొందరు అభ్యర్థులు పని చేయుకోరబడుదురు. జీతం: రు. 325-15-475-ఇబి-20-575. వయస్సు 18-35 సం॥లు.

(2) 4 జూనియర్ సైంటిఫిక్ అసిస్టెంట్లు: (షెడ్యూల్డు కులములకు చెందిన అభ్యర్థులకు రిజర్వు చేయబడినది) అర్హతలు: (సీనియర్ సైంటిఫిక్ అసిస్టెంట్లు ఉద్యోగములకు కోరబడిన అర్హతలు గలిగియుండవలెను. జీతం: రు. 210-10-290-15-320-ఇబి-15-425. వయస్సు: 18-35 సం॥లు.

(3) 12 లేబొరేటరి అసిస్టెంట్లు: (షెడ్యూల్డుకులములకు చెందిన అభ్యర్థులకు రిజర్వు చేయబడినది) అర్హతలు: సైన్సులో కనీసం రెండవక్లాసు డిగ్రీ లేక అందుకు సమానమైన అర్హతలు. రిసర్చి మరియు బోధనానుభవము కోరదగిన అర్హతలు: జీతం: రు. 150-5-160-8-240-ఇబి-8-280-10-300. వయస్సు 18-35 సం॥లు.

(4) 1 కార్పెంటర్ (గ్రేడు II (షెడ్యూల్డు కులములకు చెందిన అభ్యర్థికి రిజర్వుచేయబడినది) అర్హతలు: బి. యి. లేక సమానమైన డిగ్రీ. పోలించు అనుభవము, రిసర్చి అనుభవము కోరదగిన అర్హత: (ii) భాషాంతరము (విదేశభాషలు) సెన్సులో కనీసం రెండవ క్లాస్ డిగ్రీ లేక ఫ్రెంచి/జర్మన్/రష్యన్ భాషలో డిగ్రీ/డిప్లొమాతో టెక్నాలజి. మరియు సైంటిఫిక్ లిటరేచర్ తర్జుమా యందు అనుభవము. (ఒక భాష కంటే ఎక్కువ విదేశభాషలు తెలిసిన అభ్యర్థులకు ప్రాధాన్యతగలదు) ఫీల్డు రిసర్చి లేబరేటరి. ఎల్. ఎ హెచ్. వద్ద కొందరు అభ్యర్థులు పని చేయుకోరబడుదురు. జీతం: రు. 325-15-475-ఇబి-20-575. వయస్సు 18-35 సం॥లు.

(5) ఒక జూనియర్ కంప్యూటర్: (షెడ్యూల్డు తెగలకు చెందిన అభ్యర్థులకు రిజర్వుచేయబడినది) అర్హతలు: మెట్రిక్ (సైన్సు ఒకసబ్జక్టుఅయి ఉండవలెను) లెక్కలు చేయటంలో కొంత అనుభవముండవలెను. జీతం: రు. 110-3-131-4-155-ఇబి-4-175-5-180 వయస్సు 18-25 సం॥లు.

(6) 3 సీనియర్ కంప్యూటర్లు: (షెడ్యూల్డు కులములకు చెందిన అభ్యర్థులకు రిజర్వు చేయబడినది) అర్హతలు: (లెక్కలతో) డిగ్రీ. లెక్కలు చేయటంలో అనుభవము. జీతం: రు. 130-5-160-8-200-ఇబి-8-256-ఇబి-8-280-10-300 వయస్సు: 18-25 సం॥లు.

(7) 1 ఫోటోగ్రాఫర్ (షెడ్యూల్డు కులములవారికి రిజర్వు చేయబడినది) అర్హతలు: మెట్రిక్యులేట్. పార్ట్‌హాండ్ నిమిషమునకు 80 మాటలు నిర్దుష్టముగా వ్రాయగలవేగము, టైపింగులో 40 మాటల వేగము గలిగి యుండవలెను. జీతం: రు. 130-5-160-8-200-ఇబి-8-256-ఇబి-8-280-10-300 వయస్సు: 18-25 సం॥లు.

III. డిఫెన్సు లేబరేటరి, జోధ్‌పూర్.

(1) 3 సీనియర్ సైంటిఫిక్ అసిస్టెంట్ (2ఖాళీలు షెడ్యూల్డుకులములకు చెందినవారికి రిజర్వుచేయబడినది.) అర్హతలు: ఫిజి యాలజి/కెమిస్ట్రి/బయో కెమిస్ట్రి/సైకాలజీలో కనీసం సెకండ్ క్లాస్ ఎం.ఎస్‌సి. బి.ఎస్‌సి. లో కెమిస్ట్రి లేక ఫిజిక్సు ఒక సబ్జక్టుగాయుండిన ప్రత్యేకతగలదు. జీతం: రు. 325-15-475-ఇబి-20-575. వయస్సు: 18-35 సం॥లు.

(2) 17 జూనియర్ సైంటిఫిక్ అసిస్టెంట్లు: (7 ఖాళీలు షెడ్యూల్డు కులములవారికి, ఒకటి షెడ్యూల్డు తెగలవారికి రిజర్వుచేయబడినది) అర్హతలు: 3 ఖాళీలకు: ఎలక్ట్రానిక్స్/టెక్నికల్ డైనమిక్స్ స్పెషల్‌గా/ఒక పేపరుతో ఫిజిక్సులో ఎం.ఎస్‌సి., 1 ఖాళీకి: బి.ఎస్‌సి. యందు ఫిజిక్సు మరియు కెమిస్ట్రీలో లెక్కలలో ఎం.ఎ./ఎం.ఎస్‌సి., 2 ఖాళీలకు: రిసర్చియందు అభిరుచిగలిగి మెకానికల్ యింజనీరింగులో డిప్లొమా. 6 ఖాళీలకు: ముఖ్య అర్హతలు: ఆర్గానిక్/యినార్గానిక్ కెమిస్ట్రీ స్పెషల్ సబ్జక్టుగాగలిగి కెమిస్ట్రి యందు ఎం.ఎస్‌సి. (సెకండు క్లాసునకు ప్రాధాన్యతగలదు) లేక ఫిజిక్సు (సాయిల్ మెకానిక్సునకు మాత్రము) కోరదగిన అర్హతలు: (1) ఆయా విభాగములలో రిసర్చి అనుభవము. (2) సాయిల్/సాయిల్ ట్రాఫికబిలిటియొక్క ఇంజనీరింగ్ లక్షణములు రిసర్చి/డెవలెప్‌మెంటు. 1 ఖాళీ: ముఖ్య అర్హత-ఫిజిక్సు/ఎలెక్ట్రానిక్సులో ఎం.ఎస్‌సి. లేక ఇన్‌స్ట్రుమెంటేషన్‌లో కొంతఅనుభవంతో మాటియోరాలజీలో ఎం.ఎస్‌సి (లెక్) కోరదగిన అర్హతలు: మిటియోరాలజి మరియు క్లిమటాలజీ అనుభవము/పరిజ్ఞానము, 1 ఖాళీ: ముఖ్య అర్హత: స్టాటిస్టిక్స్‌తో లెక్కలు లేక స్టాటిస్టిక్సు ఎం.ఎస్‌సి. కోరదగిన అర్హత: (i) మిటియోరాలజి మరియు క్లిమటాలజీలో అనుభవము/పరిజ్ఞానము (ii) మిటియోరాలజికల్ స్టాటిస్టిక్సు మరియు డాటా అనాలిసిస్ పద్ధతుల అనుభవము (iii) లెక్కింపు మిషీనుల వాడకంలో అనుభవము. 2 ఖాళీలకు: ఫిసియోలజి/సైకాలజి/కెమిస్ట్రిలో ఎం.ఎస్‌సి. ఒక ఖాళీ: ముఖ్య అర్హత: ఫిజిక్సులో ఎం. ఎస్‌సి. కోరదగిన అర్హత: ఎలెక్ట్రానిక్సుయందు ప్రత్యేక శిక్షణ. జీతం: రు. 210-10-290-15-320-ఇబి-15-425. వయస్సు: 18-35 సం॥లు.

IV. డిఫెన్సుసైన్సు లేబరేటరి, ఢిల్లీ.

(1) సీనియర్ సైంటిఫిక్ అసిస్టెంట్లు: (కొన్ని ఖాళీలు షెడ్యూల్డుకులములు/తెగలవారికి రిజర్వుచేయబడినది) అర్హతలు: (i) ఫిజిక్సు/ఇన్‌స్ట్రుమెంటేషన్/ఎలెక్ట్రానిక్సు/కెమిస్ట్రి/ఫిసియోలజి/బయోలజి/మెకానికల్ యింజనీరింగ్. కనీసం సెకండు క్లాస్ ఎం. ఎస్‌సి, బి. యి. లేక ఆయా సబ్జక్టులలో అందుకు సమానమైన డిగ్రీ. పోలించు అనుభవము, రిసర్చి అనుభవము కోరదగిన అర్హత: (ii) భాషాంతరము (విదేశభాషలు) సెన్సులో కనీసం రెండవ క్లాస్ డిగ్రీ లేక ఫ్రెంచి/జర్మన్/రష్యన్ భాషలో డిగ్రీ/డిప్లొమాతో టెక్నాలజి. మరియు సైంటిఫిక్ లిటరేచర్ తర్జుమా యందు అనుభవము. (ఒక భాష కంటే ఎక్కువ విదేశభాషలు తెలిసిన అభ్యర్థులకు ప్రాధాన్యతగలదు) ఫీల్డు రిసర్చి లేబరేటరి. ఎల్. ఎ హెచ్. వద్ద కొందరు అభ్యర్థులు పని చేయుకోరబడుదురు. జీతం: రు. 325-15-475-ఇబి-20-575. వయస్సు 18-35 సం॥లు.

(2) 4 జూనియర్ సైంటిఫిక్ అసిస్టెంట్లు: (షెడ్యూల్డు కులములకు చెందిన అభ్యర్థులకు రిజర్వు చేయబడినది) అర్హతలు: (సీనియర్ సైంటిఫిక్ అసిస్టెంట్లు ఉద్యోగములకు కోరబడిన అర్హతలు గలిగియుండవలెను. జీతం: రు. 210-10-290-15-320-ఇబి-15-425. వయస్సు: 18-35 సం॥లు.

(3) 16 లేబొరేటరి అసిస్టెంట్లు (6 ఖాళీలు షెడ్యూల్డుకులములవారికి రెండు ఖాళీలు షెడ్యూల్డు తెగలకు చెందిన అభ్యర్థులకు రిజర్వుచేయబడినది) అర్హతలు: సైన్సులో కనీసం సెకండుక్లాస్ డిగ్రీ. లేడియో పర్చేసింగ్ యందు 2 సంవత్సరముల అనుభవం. లేడియో యింజనీరింగ్‌లో గుర్తింపబడిన డిప్లొమాగల అభ్యర్థులకు ప్రాధాన్యత గలదు. జీతం: రు. 150-5-160-8-240-ఇబి-8-280-10-300 వయస్సు 18-35 సం॥లు.

దరఖాస్తులను క్రింద ఇవ్వబడిన అడ్రసుకు, సంబంధించిన యూనిట్‌కు 15-6-62 తేదీలోగా చేరునట్లు పంపవలెను. దరఖాస్తులో క్రింది వివరములు తెలుపవలెను. (1) పేరు మరియు అడ్రసు (2) దరఖాస్తు చేయబడిన ఉద్యోగం పేరు (3) పుట్టినతేది మరియు ఊరు (4) జాతి (5) ఏదైనా ఉద్యోగములో ఉండిన/ఉన్నప్పుడు వాటి వివరాలు, అనగా యజమాని పేరు, ఉద్యోగము చేసిన కాలము, జీతం, అలౌన్సులు తెలుపవలెను. (6) శిక్షణ, మరియు అనుభవము. (7) విశ్వవిద్యాలయ అర్హతలు (8) షెడ్యూల్డు కులములకు/తెగలకు చెందియుండనయెడల షెడ్యూలు మరియు పర్టిఫికేట్ల కాపీలు దరఖాస్తుకు జతపర్చవలెను. దరఖాస్తు చేయబడిన ఉద్యోగముపేరు కవరుమీద స్పష్టముగా వ్రాయవలెను. ఇదివరకే ఉద్యోగములో ఉండువారు తమ అధికారుల ద్వారా పంపవలెను. ఎంప్లాయిమెంటు ఎక్స్ఛేంజిద్వారా వచ్చు అభ్యర్థులకు ప్రాధాన్యత గలదు.

(1) డైరెక్టర్, ఇన్‌స్ట్రుమెంట్స్ రిసర్చి అండ్ డెవలప్‌మెంట్ ఎస్టాబ్లిష్‌మెంటు, రాయ్‌పూర్, ధేరాధూన్ (ఇన్‌స్ట్రుమెంట్స్ రిసర్చి అండ్ డెవలప్‌మెంట్ ఎస్టాబ్లిష్‌మెంట్ యందలి ఖాళీలకు)

(2) ఆఫీసర్-యిన్-ఛార్జి, ఇండియన్ నేవల్ ఫిజికల్ లేబరేటరి, కొచ్చిన్-4. (ఇండియన్ నేవల్ ఫిజికల్ లేబరేటరి, కొచ్చిన్-4 యందలి ఖాళీలకు)

(3) డైరెక్టర్, డిఫెన్సు లేబరేటరి, జోధ్‌పూర్ (డిఫెన్సు లేబరేటరి జోధ్‌పూర్ యందలి ఖాళీలకు)

(4) డైరెక్టర్, డిఫెన్సు సైన్సు లేబరేటరి, మెట్‌కాఫ్ హౌసు, మెట్‌కాఫ్ రోడు, ఢిల్లి (డిఫెన్సు సైన్సు లేబరేటరి, ఢిల్లీ యందలి ఖాళీలకు) (5) ఆఫీసర్-యిన్-ఛార్జి-డిఫెన్స్ ఎలెక్ట్రానిక్స్, రిసర్చి లేబరేటరి, చాంద్రాఫుట్ లేన్సు, హైదరాబాదు (డిఫెన్సు ఎలెక్ట్రానిక్స్ రిసర్చి లేబరేటరి, హైదరాబాద్ యందలి ఖాళీలకు)

I వ వర్గము (2) మరియు (3) లో తెలిపిన ఉద్యోగములకు మినహా యితర ఉద్యోగములకు ఇంటర్వ్యూకు హాజరగు అభ్యర్థులకు ప్రయాణపు ఖర్చులు యివ్వబడును. దరఖాస్తులో తెలిపిన చోటు నుండి ఇంటర్వ్యూ జరుగు చోటువరకు, దగ్గరి మార్గము మీద రానుపోను సింగిల్ సెకండు క్లాస్ రైల్వే ఖర్చులు యివ్వబడును. కన్సెస్షనల్ రిటర్న్ టిక్కెట్ లభించిన యెడల (సాధారణ) కన్సెస్షనల్ రిటర్న్ ఖర్చులు మాత్రము యివ్వబడును. అభ్యర్థులు టిక్కెటు కొన్నట్లు రైల్వే అధికారులవద్దనుండి సర్టిఫికేటు దాఖలు చేయవలెను. DA-191(5)/62

ముద్రణా పనివారి తొలగింపు

డైరెక్టరుకు సమితి విజ్ఞప్తి

హైదరాబాదు, మే 31. ఇటీవల నిష్కారణముగా పనివారల తొలగింపు ఎక్కువ అయిందనీ తొలగింపు వుత్తర్వులను రద్దుచేయాలని కోరుతూ ఆంధ్రప్రదేశ్ ప్రభుత్వ ముద్రణా పనివారల సమితి ప్రాంచి ముద్రణా డైరెక్టరుకు ఒక విజ్ఞప్తిని సమర్పించుకున్నారు.

చార్జి షీలుగాని, మెమోగాని హెచ్చరికగాని లేకుండా సెలవ్ జాలోపున 18 తొలగించినట్లు ఆ విజ్ఞప్తిలో తెలియజేశారు.

సవరించబడిన జీతాలకు సంబంధించి ప్రత్యేక సంఘం సిఫార్సులు వితరగతి ఉద్యోగులకుకూడా లభించలేదనీ అందువలన అసంతృప్తి ప్రబలముగా వుందనే అన్నారు. సంవత్సరం సర్వీసు పూర్తి అయి ఇంకా తాత్కాలికముగానే వుంటున్నవారిని ఖాయం చేయాలని కోరారు.

కావలెను

ఈ క్రింది ఊళ్లలో ఆంధ్రపత్రిక' పచిత్ర వారపత్రిక, భారతులను వారి స్వంత బాధ్యతపై విక్రయించుకొనుటకు ఏజెంట్లు కావలెను.

ఊరు.	జిల్లా.
కంకిపాడు	కృష్ణా
కొత్తగూడెం	ఖమ్మం
మూడుగుల	విశాఖపట్నం

మేనేజరు,
ఆంధ్రపత్రిక.

టెండరు నోటీసు

ఒంగోలుతాలూకా, యినమనమెట్లూరు గ్రామంలో వేంచేయియుండే శ్రీ రామలింగేశ్వరస్వామివారి దేవస్థానమునకు, మరమ్మత్తులు చేయుటకు 10-6-62 సా॥ 4 గంటలలోగా ఎట్టి పేటు మొత్తమునకు 1% శాతాన్న ధరావత్తుతో సీలుటెండర్లు ట్రస్టీగారి వద్ద దాఖలు చేయబడును. ఎట్టి పేటు మొత్తం రు. 1800-00 వివరములు ట్రస్టీగారి వద్ద తెలుసుకొనవచ్చును. టెండర్లు ఆరోజునే సా॥ 5 గంటలకు తెరవబడును.

(సం) కొమ్మిరెడ్డిరామిరెడ్డి, ట్రస్టి
యినమనమెట్లూరు. 29-5-62.

సుకు, సంబంధించిన యూనిట్‌కు 15-6-62 తేదీలోగా చేరునట్లు పంపవలెను. దరఖాస్తులో క్రింది వివరములు తెలుపవలెను. (1) పేరు మరియు అడ్రసు (2) దరఖాస్తు చేయబడిన ఉద్యోగం పేరు (3) పుట్టినతేది మరియు ఊరు (4) జాతి (5) ఏదైనా ఉద్యోగములో ఉండిన/ఉన్నప్పుడు వాటి వివరాలు, అనగా యజమాని పేరు, ఉద్యోగము చేసిన కాలము, జీతం, అలౌన్సులు తెలుపవలెను. (6) శిక్షణ, మరియు అనుభవము. (7) విశ్వవిద్యాలయ అర్హతలు (8) షెడ్యూల్డు కులములకు/తెగలకు చెందియుండనయెడల షెడ్యూలు మరియు పర్టిఫికేట్ల కాపీలు దరఖాస్తుకు జతపర్చవలెను. దరఖాస్తు చేయబడిన ఉద్యోగముపేరు కవరుమీద స్పష్టముగా వ్రాయవలెను. ఇదివరకే ఉద్యోగములో ఉండువారు తమ అధికారుల ద్వారా పంపవలెను. ఎంప్లాయిమెంటు ఎక్స్ఛేంజిద్వారా వచ్చు అభ్యర్థులకు ప్రాధాన్యత గలదు.

(1) డైరెక్టర్, ఇన్‌స్ట్రుమెంట్

భారత్ పైచైనా మరొక అభాండం

కొత్త దురాక్రమణ జరిపినట్లు ఆరోపణ

పారిస్, మే 31: భారత-చైనా సరిహద్దుకు పశ్చిమాన చైనాప్రాంతంలో భారతదళాలు మరొక పటిష్ఠమైన సైనికచౌకీని నెలకొల్పి ఆక్రమణచర్యలు, రెచ్చగొట్టే చర్యలకు పూనుకున్నాయని నవచైనా వార్తా సంస్థ ఆరోపించింది.

భారత్ నెలకొల్పిన ఈ చౌకీ చైనా చౌకీ ఎనిమిది కిలోమీటర్ల దూరంలో నెలకొలిపిన కొత్త చౌకీ ఉన్నదనీ, ఈ చౌకీని వెంటనే ఖాళీ చేసి దురాక్రమణ చర్యలను విరమించవలసిందిగా భారత్ ను కోరుతూ చైనా మూడురోజులక్రితం ఒక అధికారిక పత్రాన్ని పంపించిందనీ నవచైనా వార్తాసంస్థ పేర్కొంటోంది.

ఏప్రిల్ 28 మే 17 వ తేదీలమధ్య భారతదళాలకి చెందిన 181 నుండి 18 పర్యాయాలు చైనాప్రాంతం చొచ్చి పట్లు ఈ సంస్థ ఆరోపించింది.

చైనా చౌకీపై భారతదళాలు విరుచుకుపడ్డాయని, పర్యాయాలు రెచ్చగొట్టే విధంగా వ్యవహరించాయనికూడ ఈ సంస్థ పేర్కొంటోంది.

భారతదళాలు టిబెట్ లోని అరిటిలా లోకి చొచ్చుకొనివచ్చి కాల్పులు జరిపాయనీ, మే 8-9 తేదీలమధ్య భారతదళాలు మూడు పర్యాయాలు చైనా లోకి చొచ్చుకొని వచ్చాయనీ ఈ సంస్థ ఆరోపించింది.

నేపాల్ పై చర్యలకు భారత్ స్థావరం కాదు

నెహ్రూ ప్రకటన

న్యూఢిల్లీ, మే 31: నేపాల్ పై దౌర్జన్య కార్యకలాపాలు వ్యవస్థీకరించటానికి భారతదేశం ఉపయోగింపబడలేదని ప్రధానమంత్రి శ్రీ నెహ్రూ నేడు లోక్ సభలో చెప్పారు. నేపాల్ పై దౌర్జన్య చర్యలు జరుపటానికి భారతదేశాన్ని ఒక స్థావరం చేయాలని కేంద్ర ప్రభుత్వంగాని, రాష్ట్ర ప్రభుత్వాలుగాని ఎన్నడూ పంకిల్పించలేదని ఆయన తెలియజేశారు. మొత్తంమీద అలాంటి కార్యకలాపాలకు భారతదేశాన్ని స్థావరం చేయకూడదని నిరోధించటంలో కేంద్రము, రాష్ట్రాలు కృతకృత్యు లైనాయన్నారు.

నేపాల్ పరిస్థితిని అనుకొనివున్న భారత దేశంలోని ప్రాంతాలను విప్లవ కార్యకలాపాలకు జరుపటానికి నేపాల్ తిరుగుబాటుదారులే ఉపయోగిస్తున్నారన్న ఆరోపణ యదార్థమేనా అని శ్రీ హేమ్ బారువా(పి.యస్.పి.)అడిగిన ప్రశ్నకు సమాధానంగా ప్రధాని పైవిధంగా చెప్పారు.

రెవిన్యూమంత్రి శ్రీ ఎన్. రామచంద్రారెడ్డి 7 వ తేదీన అలంపూర్, కడితాడు, యాపర్లపాడు, కర్నూలు, డోర్నాల, శ్రీశైలంబెల్మి 10 వ తేదీ బాయంకాలానికి హైదరాబాదు చేరతారు.

ముడినూనెపై రాయల్టి

షిల్లాంగ్, మే 31: నమార్ కాటియా నూనెబావులనుంచి ఉత్పత్తి అయ్యే ముడినూనెమీద రాయల్టీ వెల్లించటాన్ని గురించి, అస్సాం కేంద్రప్రభుత్వాలమధ్య జూన్ ఆరంభంలో న్యూఢిల్లీలో తిరిగి చర్చలు జరుగవచ్చునని భావిస్తున్నారు.

ఆఫ్రికారాజ్యాల వ్యవస్థపై చర్చలు

లాగోస్, మే 31: 19 ఆఫ్రికా రాజ్యాలయొక్క విదేశాంగ మంత్రులు నేడిక్కడ సమావేశమై ఆఫ్రికారాజ్యాల వ్యవస్థకు చెందిన ప్రణాళికా ముసాయిదానుగురించి చర్చించుకున్నారు.

గత జనవరిలో జరిగిన సమావేశానికి రాకుండా పోయిన కాసాబ్లాంకా, ఘనా, గినీ, సుడాన్, మొరాక్కో, ఈజిప్టు దేశాలు యీసారి కాకేదు. పోయినసారి హాజరైన టాంగనీకాకూడా యీసారి రాలేదు. లైబీరియా ప్రతిపాదించిన యీ ప్రణాళికను వారు జనవరిలో జరిగిన సమావేశంలోనే తిరస్కరించారు.

అహమ్మదాబాద్ వద్ద బస్సు ప్రమాదంలో మృతులు 70

అహమ్మదాబాద్, మే 31: నిన్న కడప్వంజ్ పమోహన మొహూర్ పట్టణంలోపై జరిగిన బస్సు ప్రమాదంలో మొత్తం 70 మంది మరణించారు. వీరిలో 68 మంది ప్రమాదం జరిగిన వెంటనే మరణించారు. గాయపడ్డ 30 మందినీ వైద్యశాలలో చేర్చిన పిదప వారిలో ఇద్దరు మరణించారు.

ప్రమాదం జరిగిన బస్సులో 88 మంది ప్రయాణం చేశారు.

గతరాత్రి ప్రమాదస్థలాన్ని దర్శించిన రోడ్డు రవాణాసంస్థ అధికారులు నేడు అహమ్మదాబాద్ తిరిగి వచ్చారు.

వీరు వెళ్లడించిన సమాచారం ప్రకారం బస్సు వంతెనపై వెళ్తుండగా డ్రైవరు అదుపుతప్పి వంతెన కమ్మీలకు కొట్టుకొని తలక్రిందులుగా నదిలో పడిందనీ, అందులో బస్సు కప్పు తునాతునకలై తలక్రిందులుగా ఉన్న ప్రయాణీకుల తలలు చితికి పోవటంతో చాలమంది మరణించారనీ, మరికొందరు నీటిలో మునిగిపోయారనీ తెలుస్తున్నది. ఈ ప్రదేశంలో మొహూర్ నది శయ్య శిలామయంగా ఉండటం వల్ల, నీరు అంత ఎక్కువగా ప్రవహించక పోవటంచేత దుర్ఘటన ఈ రూపంలో సంభవించింది నది వంతెనకు 40 అడుగుల దిగువన ప్రవహిస్తున్నది.

వంతెనపై ఒకవైపు లైను కూడ వెళ్తున్నదనీ, బస్సు ఎలా అదుపుతప్పిందో ఖచ్చితంగా తెలియకపోవటం లేదనీ కొత్త బస్సుకొట్టి యాంత్రిక సంబంధమైన కారణం కావచ్చునని తేలుతున్నది. అధికారులు అంటున్నారు. మామూలుగా ఆయాబస్సులో రెండుబస్సులు తిరిగేవనీ, ఒకబస్సు ఆగాడు తిరుగబడుతున్న ప్రయాణీకులందరూ ఈ బస్సులోకి చొరబడ్డారని అధికారులు వెల్లడించారు.

బస్సుప్రమాదం విషయంలో దర్యాప్తు క్షుణ్ణంగా జరిపిస్తామని రోడ్డు రవాణాసంస్థ ఛైర్మన్ శ్రీ బి. ఎల్. మెహతా నేడు హామీ ఇచ్చారు.

ప్రమాదం జరిగిన 90 నిమిషాలలో మరణించిన వారినీ గాయపడినవారినీ శిథిలమైన బస్సునుండి తొలగించి వైద్యశాలకు చేర్చారు.

న్యూగినీలో మరతుపాకులయుద్ధం

హోలండియా, మే 31: డచ్చిన్యూగినీలోని పర్చిమ కొసలో నిన్న చెలరేగిన మరతుపాకుల యుద్ధంలోడచ్చి సైనికులు అయిదుగురుఇండోనీషియా పారాట్రూప్ దళం వారిని దంపారనీ, మరో ఏడుగురిని పట్టుకున్నారనీ నేడిక్కడ జారీ చేయబడిన ఒక ప్రకటన సూచిస్తోంది. ఇంతవరకు 25 గురు పారాట్రూప్ దళంవారు నిహతులైనట్లు తెలుస్తున్నది.

14 మంది పారాట్రూప్ సైనికులున్న యీ ఇండోనీషియా దళంలో యిద్దరు మాత్రం తమ ఆయుధాలు విడిచిపెట్టి పారిపోయారని యీ ప్రకటన పేర్కొన్నది.

ఇండోనీషియా పారాట్రూప్ దళం వారు నూతన గినులకు ప్రవేశించిన సారాంగ్ పట్నానికి తూర్పుభాగంలో కిందికి దిగారు.

రష్యావద్ద విమానాల కొనుగోలు ప్రసక్తి

రాజకీయ ప్రచారంగా మారిందని రక్షణమంత్రి శ్రీ కృష్ణమీనన్ విమర్శ

న్యూఢిల్లీ, మే 31:

రష్యానుండి భారత్ మిగ్ విమానాలు కొనుగోలుచేసే విషయం ప్రపంచంలోని కొన్నిప్రాంతాలలో రాజకీయ ప్రచార సాధనంగా వినియోగింపబడటం శోచనీయమని రక్షణమంత్రి శ్రీ కృష్ణమీనన్ నేడు లోక్ సభలో అన్నారు.

ఎవరినీ చీకాకు పరచటం భారత్ కిష్టంలేదనీ, అయితే స్వీయరక్షణ భద్రతల విషయం చూచుకోవటం అత్యంత ప్రధానమనీ శ్రీ మీనన్ అన్నారు.

మిగ్ విమానాల కొనుగోలు విషయంలో పాశ్చాత్యుల విమర్శల నుద్దేశించి ప్రసంగిస్తూ శ్రీ మీనన్ 'మాట లెంత తియ్యగా ఉన్నా కిట్టనివారిగా మారుతున్న సమాజాలు, తదితర పాంతీయ పరిస్థితులను గురించి మనం ఏవిధమైన పరిజ్ఞానాన్నీ పాశ్చాత్యులనుండి యింతవరకూ తెలుసుకోలేక పోయాము' అని అన్నారు.

రష్యానుండి మిగ్ విమానాలు కొనుగోలుచేస్తే భారత్ పాశ్చాత్యులనుండి కొనుగోలుచేసిన ఆయుధాల రహస్యాలు రష్యనులకు తెలిసి పోతాయనే విమర్శ అసంబద్ధమనీ, ఈ విషయంలో భారత్ స్వీయ శ్రేయోదృష్టితోనూ, సైనికబలం పలకనుగుణంగానూ ఖచ్చితంగా వ్యవహరిస్తుందనీ శ్రీ మీనన్ అన్నారు.

భారతదేశంలో ఈనాడు కూడ రష్యన్ విమానాలు హెలికాప్టర్లు ఉన్నాయనీ, వీటిచాయలకు భారతీయులు తిప్ప అన్యులు వెళ్ళటానికి వీలు లేదనీ, అదేవిధంగా పాశ్చాత్యదేశాల నుండి కొనుగోలుచేసే విమానాలన్నిటికి రక్షణలను వెళ్ళనివ్వరనీ శ్రీ మీనన్ వివరించారు.

భారత నౌకావిమాన పదాతిదళాలలో నేడున్న వైవిధ్యాన్ని క్రమేణా తగ్గించి ముప్పైనాలుగూ లేవని రక్షణమంత్రి సభ్యుల హర్షధ్వానాలమధ్య ప్రకటించారు.

పాకిస్తాన్ కానీ, చైనాకానీ చేసిన అక్రమణ లన్నిటినీ భారత్ దురాక్రమణగా పరిగణిస్తున్నదనీ దానికొక పరూఢాభమనీ, అది దురాక్రమణను భారీ చేయించటమేనని శ్రీ మీనన్ అన్నారు. దీనికి అవసరమైన పాదక సంపత్తి అనుకూలమైన కాలంలో రావాలని శ్రీ మీనన్ అన్నారు.

నౌకాదళంలో ప్రమోషన్ విషయంలోవచ్చిన విమర్శలకు సమాధానమిస్తూ రక్షణశాఖమంత్రి నియంత్రణలకు వ్యతిరేకంగా ప్రమోషన్లు జరిగాయనటం పొరపాటని అన్నారు. అత్యున్నతాధికారుల నియామకం విషయంలో అధికారులు సేకాశ మంత్రిమండలి ఉద్యోగ నియామక సంఘాన్ని కూడ సంప్రతించటం జరుగుతుందని శ్రీ మీనన్ వివరించారు.

ఉద్యోగ నియామకాలను గురించిన పత్రాలను రాష్ట్రపతికి కాబాలంటే సమర్పించగలమని శ్రీ మీనన్ అన్నారు.

రక్షణ పాముగ్రి ఉత్పత్తులనుగురించి ప్రస్తావించి ఉత్పత్తిని కొద్ది తగ్గించటం పెంచటం ఎంతైనా అవసరమనీ, విస్తృత కార్యక్రమం శాస్త్రీయ రంగంలోనూ, ఉత్పత్తి రంగంలోనూ కూడ జరిగితే మనం అనుకుంటున్న అత్యవసరస్థితి నిర్వచిపడ్డాడు దాని పెదుర్కొ వచ్చునని శ్రీ మీనన్ అన్నారు.

జమ్మూ-కాశ్మీర్ ప్రాంతాలలో పాకిస్తాన్ ఒప్పిన హింసా విధ్వంసచర్యలను వివరించి శ్రీ మీనన్ భారతదళాలకు తరువిధమైన ఆయుధ పరికరాలను సమకూర్చవలసి ఉందని అన్నారు.

గోవా, కాంగో, గాజా, ఇండోనేషియాలలో భారతి పాయుధదళాలు చేసిన కృషిని శ్రీ మీనన్ అభినందించారు.

నౌకాదళాన్ని అలక్ష్యం చేస్తున్నారని కొందరు సభ్యులు చేసిన విమర్శలకు సమాధానమిస్తూ శ్రీ మీనన్ రక్షణ శాఖలో నౌకా విభాగం చారిత్రక కారణాలవల్ల, ప్రాధాన్యతలను బట్టి చిన్న విభాగం అని అన్నారు. గత సంవత్సరం నౌకా విభాగపు బడ్జెట్ 25.78 కోట్లు అయితే యీ ఏడు 24.42 కోట్లు మాత్రమేనని, దానికి కారణం అత్యంతావశ్యకం తో కూడిన నౌకాదళపు డాక్ యార్డ్ పూర్తి కావటమేనని, విమానవాహక నౌకకు సంబంధించిన డిస్ట్రాయర్ల నిర్మాణం మజగాన్ డాక్ యార్డ్ లో ప్రారంభం కావలదనీ, నౌకా నిర్మాణానికి సంబంధించిన యితర కార్యక్రమాలు కూడ ఉన్నాయనీ శ్రీ మీనన్ అన్నారు. గోవా భారత్ లో లీనంకావటంవల్ల మరో రేవు చేతికొచ్చిందనీ దానివిషయం పరిశీలిస్తున్నామనీ ఆయన అన్నారు.

రక్షణశాఖ అధికారుల నివాస వసతులు కల్పించటానికి ఈ ఏడు 28.81 కోట్లు కేటాయించినట్లు ఆయన వెల్లడించారు.

పాయుధదళాలలోని వివిధ ఉద్యోగాలు వివిధ రాష్ట్రాలకు చెందిన వారి మధ్య న్యాయంగా పంపిణీ జరుగుతున్నాయని ఆయన అన్నారు.

పాయుధదళాలలో అధికారుల కొరత ఉందనీ, దానికి కారణం చేతనాలు ఆంగ్లేయుల హయాంలోవలె ఆకర్షణీయంగా లేకపోవటమేనని, అప్పటి ఆసేవ ఆక్రమణ కుద్దేశింపబడినదై ఇప్పుడది కేవలం ఒక ప్రజాస్వామ్య శక్తి అనీ, అంతేకాక గతంలో తక్కువగా ఉన్న యితర శాఖలలోని జీతాలు యిప్పుడు పెరుగటం కూడ ఒక కారణమనీ శ్రీ మీనన్ వివరించారు.

శ్రీ మీనన్ సమాధానం యిచ్చినతరువాత పద్దులను ఆమోదించారు.

బెర్లిన్ పై రష్యారాయబారితో చర్చలు విఫలం: రస్క్ వెల్లడి

"నాటో" మంత్రులతో సమాలోచనల ఏర్పాటు

వాషింగ్టన్, జూన్ 1:

అమెరికా విదేశాంగమంత్రి శ్రీ డీన్ రస్క్, సోవియెట్ రాయబారి శ్రీ డోబ్రినిన్‌కు నాల్గవవిడత జరిగిన సంప్రతింపులలో నయితం బెర్లిన్ సమస్యపై పాశ్చాత్యమిత్రరాజ్యాలమధ్య చర్చలకు న్యాయమైన ప్రాతిపదిక రూపొందలేదని అభిజ్ఞవర్గాలు నిన్న నిక్కడ తెలియజేసినవి.

రెండుగంటలసేపు జరిగిన ఈ సమావేశంపై ఉభయపక్షాలూ ఏమీ చెప్పడం లేదు. అనంతరం అమెరికా ప్రతినిధి ఒక ప్రకటనచేస్తూ అమెరికా, రష్యాల వైఖరులు మరింత స్పష్టమైనవని వెల్లడించారు.

రస్క్ వ్యాఖ్య

శ్రీ రస్క్ విలేఖరులతో ముచ్చటిస్తూ బెర్లిన్ సమస్యకు సంబంధించిన ముఖ్యాంశాలపై ఎటువంటి అభివృద్ధి లేదని చెప్పారు.

అయితే, సోవియెట్ ప్రభుత్వంతో తిరిగి చర్చలు జరుగగలవని తాను నాశిస్తున్నానన్నారు. ఉత్తర అట్లాంటిక్ రక్షణ వ్యవస్థ మంత్రిమండలి సమావేశాలలో చర్చించబడిన అంశాలపై విదేశాంగ మంత్రులలో తానింకా చర్చించవలసి వున్నదని కూడా ఆయన అన్నారు.

కాన్సాస్ రాష్ట్రంలో శ్రీ రస్క్ కాన్సాస్ వెళ్ళనున్నటు ఇంతకుముందు అమెరికన్ అధికారులు అన్నారు.

'ఇజ్వెస్తియా' సూచన

మాస్కో, మే 31: కాలం మించి పోకమునుపే పాశ్చాత్యరాజ్యాలు బెర్లిన్‌పట్ల తమవైఖరి మార్చుకోవడం మంచిదని సోవియెట్ ప్రభుత్వ పత్రిక 'ఇజ్వెస్తియా' సూచించింది. పశ్చిమ బెర్లిన్‌లో పాశ్చాత్యరాజ్యాల ఆక్రమణ సౌకర్యాలను పొంచివ్వడమ నేది సరుగదని, తూర్పుజర్మనీతో శాంతి ఒప్పందం జరిగిందీలేనే పాశ్చాత్య రాజ్యాలు తమ కిష్టమైనా కాకపోయినా తూర్పుజర్మనీ సార్వభౌమాధికారాన్ని అంగీకరించి తీరవలసిందేనని విశదపరచింది.

ప్రయత్నం ఫలించకపోతే ఇంకా తీవ్రమైన సమస్యలు ఉత్పన్నం కావలవు.

వాణిజ్యం: సమస్త దేశాలకు కలిపి వాణిజ్యసంస్థ నెలకొల్పడం విషయమై చర్చించేందుకు ప్రపంచ మహాసభ యేర్పాటుకావ్యాలనే కృష్చేవ్ సూచన అమెరికాకు సమ్మతికరం కాదు.

అణ్వస్త్రాలు: మరికొన్ని దేశాలు అణ్వస్త్రాలు పొందగలగడం అమెరికాకు ఇష్టంకాదు. ఎక్కువదేశాలు అణ్వాయుధాలు కలిగివుంటే అంతర్జాతీయ అజమాయిషీ కష్టమౌతుంది. అంతర్జాతీయ అణుశక్తిదళి నిర్మాణం గురించి ఉత్తరఅట్లాంటిక్ రక్షణవ్యవస్థతో అమెరికా చర్చిస్తున్నది.

ఆదాయపు పన్నులో ముదరా

మనం చెల్లించే జీవిత భీమా ప్రీమియములమీద, ప్రావిడెంట్ ఫండుకి జమకట్టే మొత్తంమీద ఆధారపడి ఆదాయపు పన్నుమీద ముదరా ఇచ్చినట్లే ఈ 10 సంవత్సరాల, 15 సంవత్సరాల ఎకౌంటులో వుంటే డిపాజిట్లనుసరించి, ఆదాయపు పన్నులో ముదరా ఇస్తారు; అయితే, ఈ ఎకౌంటు మొత్తం పరిమితి రూ. 10,000, లేక ఆదాయములో నాల్గవ వంతు (ఏది తక్కువైతే అది) మాత్రమే వుండాలి.

పన్ను లేని వడ్డీ

10 సంవత్సరాల, 15 సంవత్సరాల ఎకౌంట్లలో డిపాజిట్ చేసిన సొమ్ము పైన 3.8, 4.3 శాతం చక్రవడ్డీ లభిస్తుంది; ఈ వడ్డీపైన ఆదాయం పన్ను వుండదు.

ఇతర వివరాలు మీకు సమీపములో వుండే పోస్టాఫీసు సేవింగ్స్ బ్యాంకి నుండి పొందవచ్చును.

5 సంవత్సరాల/10 సంవత్సరాల/మరియు 15 సంవత్సరాల కొత్త ఎకౌంట్లద్వారా

గడువు డిపాజిటు పొదుపు పథకంలో మీ సొమ్మును నాగా లేకుండా పొదుపు చేసుకోండి

జాతీయ పొదుపు ఉద్యమ సంస్థ

DA - 62/136

కొత్తగా ప్రవేశపెట్టబడిన 15-సంవత్సరాల గడువు డిపాజిటు పొదుపు పథకం

96
1 14
20624
37 44 49
90 91 92
03 05
21 22
93

1962 జూన్ 1 వ తేదీనుండి నెలకు రూ. 300 గరిష్ఠ పరిమితివరకు డిపాజిటు చేసుకోనడానికి వీలుగా 15 సంవత్సరాల ఎకౌంటు ప్రవేశపెట్టబడింది. ప్రస్తుతం వుండే 10 – సంవత్సరాల ఎకౌంటులో డిపాజిట్ చేసుకొనే గరిష్ఠ పరిమితి కూడా పై తేదీ నుండి రూ. 200 కి పెంచబడింది.

ఆదాయపు పన్నులో ముదరా

మనం చెల్లించే జీవిత భీమా ప్రీమియములమీద, ప్రావిడెంట్ ఫండుకి జమకట్టే మొత్తంమీద ఆధారపడి ఆదాయపు పన్నుమీద ముదరా ఇచ్చినట్లే ఈ 10 సంవత్సరాల, 15 సంవత్సరాల ఎకౌంటులో వుంటే డిపాజిట్లనుసరించి, ఆదాయపు పన్నులో ముదరా ఇస్తారు; అయితే, ఈ ఎకౌంటు మొత్తం పరిమితి రూ. 10,000, లేక ఆదాయములో నాల్గవ వంతు (ఏది తక్కువైతే అది) మాత్రమే వుండాలి.

పన్ను లేని వడ్డీ

10 సంవత్సరాల, 15 సంవత్సరాల ఎకౌంట్లలో డిపాజిట్ చేసిన సొమ్ము పైన 3.8, 4.3 శాతం చక్రవడ్డీ లభిస్తుంది; ఈ వడ్డీపైన ఆదాయం పన్ను వుండదు.

ఇతర వివరాలు మీకు సమీపములో వుండే పోస్టాఫీసు సేవింగ్స్ బ్యాంకి నుండి పొందవచ్చును.

5 సంవత్సరాల/10 సంవత్సరాల/మరియు 15 సంవత్సరాల కొత్త ఎకౌంట్లద్వారా

గడువు డిపాజిటు పొదుపు పథకంలో మీ సొమ్మును నాగా లేకుండా పొదుపు చేసుకోండి

జాతీయ పొదుపు ఉద్యమ సంస్థ

DA - 62/136

టునీసియాలోని 10 వేల మంది ఆల్జీరియన్ కాందిశీకులు

తొలి జట్టు స్వదేశానికి పయాణం

ట్యునిస్ మే 31: టునీసియాలో తలదాచుకుంటున్న ఆల్జీరియన్ కాందిశీకులు 120000 మందిలో మొదటి జట్టు వంద మందీ నిన్న టునీసియానుండి ఆల్జీరియాలోని స్వగృహాలకు బయలుదేరి వెళ్ళారు.

ఈ జట్టు మధ్య టునీసియాలో ఉన్న హైద్రా పట్నం నుండిలారీలలో తమగ్రామమైన గారాయేకు వెళ్ళారు. తక్కిన జట్లు కూడా తమతమ గ్రామాలకు త్వరలోనే బయలుదేరి పోగలరని తెలుస్తున్నది. మొత్తం కాందిశీకులు ఆల్జీరియాలోని తమతమ గృహాలకు చేరుకునేసరికి మరో రెండు నెలలు పట్టగలదని భావిస్తున్నారు.

మద్యపానంచేసే ప్రభుత్వోద్యోగులు

ప్రభుత్వ పరిశీలన

న్యూఢిల్లీ, మే 31: కొన్ని పరిస్థితుల్లో ప్రభుత్వోద్యోగులు మద్యం సేవించటాన్ని గుప్తంగా పరిగణించే సమస్యను కేంద్రప్రభుత్వం రాష్ట్రప్రభుత్వాలతో సంప్రతిస్తున్నదని నేడు లోక్ సభలో జాతీయాంగ శాఖ సహాయమంత్రి, శ్రీ బి. ఎన్. దాతార్ వెల్లడిచేశారు.

ఈ విషయంగా కేంద్ర మద్యపాన నిషేధసంఘం చేసిన సిఫారసు రాష్ట్ర ప్రభుత్వాలకు తెలియచేయబడినట్లు వారు ఒకప్రశ్నకు జవాబిచ్చారు.

దేశంలో మద్యనిషేధం పూర్తిగా అమలుచేయబడనిపక్షంలో ఈ సిఫారసు ఆచరణాయోగ్యంకాదని వ్యక్తిగత అభిప్రాయాలనుబట్టి చీకాకును కలిగిస్తుందని శ్రీ దాతార్ అన్నారు.

ఈ సిఫారసుపై తదనిర్ణయం తీసుకున్నాక ఈ విషయాన్ని పరిశీలిస్తామని శ్రీ దాతార్ జవాబిచ్చారు.

సిల్వర్ ఎక్సైడ్

Exide

Silver Exide

మద్రాసు, ఆంధ్ర, కేరళ & మైసూరు రాష్ట్రములకు ప్రధాన యోజకులు:
ది జనరల్ ఎలెక్ట్రిక్ కంపెనీ ఆఫ్ ఇండియా ప్రైవేట్ లి., మద్రాసు-2.
బ్రాంచీలు: కోయంబత్తూరు, బెంగుళూరు, సికింద్రాబాదు.

'అనాసిన్'

అందలి నాలుగు ఔషధములతో నొప్పి నివారణకు చాలా మేలైనది

1. అనాసిన్ నొప్పిని అతివేగముగా నివారించును. అనాసిన్, వైద్యుని సురక్షితమైన పరిశోధన నిర్ణయమువలె వైజ్ఞానికంగా కూర్చబడిన అందలి నాలుగు మందులతో, తల నొప్పి, జలుబుతో, జ్వరము, పళ్లు నొప్పి, ఒళ్లు నొప్పులను అతి వేగముగాను, పూర్తిగాను, నివారించును.
2. అనాసిన్ నరముల బోట్లను శమనపరచును. అనాసిన్ నరముల విగుపును దాలగుణవంతంగా వర్ధలించి మీకు హాయిగా విశ్రాంతి నిచ్చును.
3. అనాసిన్ వీరవమును పోగొట్టును. అనాసిన్ నొప్పి అవంతరం తడుచుగా వంతవింత వీరవమును పోగొట్టును.
4. అనాసిన్ జ్వరమును తగ్గించును. అనాసిన్ సూత్రమందు క్వినైన్ చేర్చబడుటవల్ల అది జ్వరమును తగ్గించ దగిన వంపూర్ణ మిశ్రమమైయున్నది.

ఆరోగ్యకరంగా నీలు చేయుటకు నట్టి సెలోఫేన్ ప్యాకెట్‌లో లభించును.

2 మాత్రలు
15 న॥పై॥ మాత్రమే

Registered User: GEOFFREY MANNERS & CO. LIMITED

E.44-7Bm

టెండరు నోటీసు

ఆంధ్రప్రదేశ్ ప్రభుత్వ విద్యుచ్ఛక్తి శాఖ

ఎగువ సీలేరు హైడ్రో ఎలెక్ట్రిక్ స్కీము

యీ క్రింద సుదర్శనంపబడిన పనులకు సీలువేసిన టెండర్లు, శ్రీ సూపరింటెండింగు ఇంజనీరు, ఎగువ సీలేరు హైడ్రో ఎలక్ట్రిక్ స్కీము, సీలేరు, విశాఖపట్టణములోనూ వారికి 25-6-62 మధ్యాహ్నము 3 గంటల వరకు పంపవచ్చును.

వరుస నెం.	పనియొక్క పేరు	ఎస్టిమేటు మొత్తము	ధరావత్తు సొమ్ము	టెండరు పెట్టుఖరీదు
1.	గుంటవాడ అనకట్ట పునాదుల త్రవ్వుటలు	రు. 3,66,000	రు. 9,150	15-30

పై సుదర్శనంపబడిన పనులు అనకట్టబద్ధ జరుగును. సదరు అనకట్ట విశాఖపట్టణములోనూ, నర్సీపట్నం రోడ్డు రైల్వేస్టేషనుకు సుమారు 100 మైళ్ళు గలదు.

టెండరు పెట్టదలచువారు పై సుదర్శనంపబడిన ధరావత్తు సొమ్ము శ్రీ సూపరింటెండింగు ఇంజనీరువారి, ఈ క్రింది ఖాతాలో జమకట్టవలెను. నిర్ణయింపబడిన టెండరుదారుడు టెండరు మొత్తముపై 5% సొమ్మునందు లోగడ కట్టినధరావత్తు సొమ్ముపోను మిగిలినసొమ్ము ఎగ్రిమెంటుకు పూర్వము కట్టవలెను. 'Revenue deposits to the Credit of the Superintending Engineer, Sileru Hydro Electric Scheme, Sileru'

ఏ టెండరుదారుడైనను G. O. M. S. No. 3094 P. W. D. తేదీ 25-11-'57 ననుసరించి చీఫ్ ఇంజనీరు, ఎలెక్ట్రిసిటీ ప్రాజెక్టు వారి ఖాతాలో రూ. 50,000/- డిపాజిట్లు చేసినచో సదరు టెండరుదారుడు టెండరు ధరావత్తు క్రింద 1% మాత్రము కట్టవలసి వుండును.

టెండరు పెట్టు ఖరీదు ప్రభుత్వ బ్యాంకులోగాని, ప్రభుత్వ ట్రెజరీలోగాని, సబ్ ట్రెజరీలోగాని, లేక యీ ఆఫీసునందుగాని యీ క్రింది ఖాతాలో జమకట్టవలెను.

"P.W. III— other Remittances - Receipts on account of Superintending Engineer, Sileru Hydro Electric Scheme, Sileru, Vizag District.

టెండరు పెట్టు ఖరీదు ఏ పరిస్థితులలోగాని వాపసు చేయబడదు. టెండరు పెట్టు 2-6-62 తేదీనుండి యీ ఆఫీసునుండిగాని, విశాఖపట్నం బ్రాంచిఆఫీసునుండిగాని, చీఫ్ ఇంజనీరు, ఎలెక్ట్రిసిటీ ప్రాజెక్టు, ఖైరతాబాదు, హైదరాబాదు-4, నుండిగాని పొందవచ్చును.

ఏ ఇతర విషయములు తెలుసుకొనదలచినను యీ ఆఫీసునుండి ఆఫీసు పనివేళలు కాలములో తెలుసుకొనవచ్చును.

Telegrams:
SEELENCER
Chintapalli
SEELENCER
Visakhapatnam-2.

(సం) కు. రామబ్రహ్మం,
సూపరింటెండింగు ఇంజనీరు,
ఎగువ సీలేరు హైడ్రో ఎలెక్ట్రిక్ స్కీము.

గంటల పంచాంగం

శ్రీశుభకృన్నామసంవత్సరం వైశాఖబహుళఅమావాస్య శనివారం

కృష్ణపై రైల్వేవంతెన

కృష్ణమీద విజయవాడవద్ద రెండో రైల్వే వంతెనకు ముఖ్యమంత్రి శంకుస్థాపన చేశారు. విజయవాడ పెద్ద జంక్షను అవడంవల్ల, అటు కలకత్తానుంచి ఇటు ఢిల్లీనుంచి వచ్చే రైళ్లు దక్షిణ దేశంలో ప్రవేశించడానికి విధిగా కృష్ణను దాటవలసిన అవసరం వున్నందువల్ల, స్వాతంత్ర్యం అనంతరం రవాణా అధికం కావడంవల్ల ఈ వంతెన అవసరమైంది. అంతేగాని ఆంధ్రప్రదేశ్ అభివృద్ధిఅంటే ప్రేమచేత ఈపని జరుగుతున్నదని మాత్రం అనుకోకూడదు.

రైల్వే శాఖకు నిజంగా ఆంధ్రప్రదేశ్ మీద అభిమానం వుండివుంటే, ఈ రాష్ట్రం అవసరాలనుకూడా దృష్టిలోపెట్టుకొని రైల్వేల అభివృద్ధి ప్రణాళికలను రచిస్తూవుండినట్లయితే కేంద్రాధిపతులు ధనాభావాన్ని ఒకసారుగా చూపించడమ్మ 4 సరిగేదికాదు. వందల కోరిండ జరుగుతున్న రైల్వే అభి0 11 20 క్రమాలలో ఈ 6 కొట్ల 7 63 64 లే కన్పించక పోయినాయా? 81 80 2 08 కే రైల్వే వారు ఆంధ్రప్రదేశ్ 5 5 చూపుతున్న అనాదరాన్ని 7 సార్లు పేర్కొనడం జరిగింది. ఇప్పుడు ముఖ్యమంత్రికూడా అదే అన్యాయాన్ని గూర్చి ప్రసంగించడం గమనించదగిన విషయం.

ఆంధ్రప్రదేశ్ లో రైల్వే కార్యక్రమం ఏమన్నా సాగుతున్నది అంటే, అది ఆంధ్రదేశం అవసరాలనుబట్టిగాక ఉత్తర, దక్షిణ భారతదేశాల అభివృద్ధి దృష్ట్యా సాగుతున్నది. అనగా ఈ కార్యక్రమానికి ఒక ప్రత్యేకత ఏమీలేదు. ఇది ఒక "ఫీడర్ లైను"వంటి కార్యక్రమం. ఇట్టి కార్యక్రమంవల్ల ఆంధ్రదేశం సమగ్రంగా అభివృద్ధిచెందడానికి అవకాశం ఏర్పడుతుందని ఎవరు భావించడంలేదు.

ఆంధ్రప్రదేశ్ లో రవాణా రద్దీఎక్కువ అవుతున్నదికాబట్టి ఈ వంతెన అవసరం అయినా ఈ రద్దీని తగ్గించడానికి ముఖ్యమంత్రి కోరినట్లు కొత్త రైలు మార్గాలనుకూడా నిర్మించవలసి వుంటుంది. అంతేగాక, ప్రయాణీకుల రద్దీ తగ్గించేందుకు ఎలక్ట్రిక్ రైళ్ళనుకూడా నడిపించవలసి వుంటుంది. అంటే ఇటువంటి వంతెనల నిర్మాణమాత్రంచేత, మీటర్ గేజ్‌ను బ్రాడ్ గేజ్‌లుగా మార్చడం చేతమాత్రం, తమ పంతాన్ని నెరవేర్చుకొని రైల్వేల అభివృద్ధి పరుస్తున్నట్లు ఆంధ్రులు ఎప్పుడూ భావించరు. ఆంధ్రకు కొత్త రైలుమార్గాలు అవసరం; ముఖ్యమంత్రి అన్నట్లు, ఇప్పుడు జరుగుతున్న కొన్ని మార్గాల మార్పుల్లో బందరు రేవుకు, రాయలసీమకు వున్న సంబంధాన్ని త్రుంచివేయడం జరుగుతున్నది. ఇది ఎంతవరకు సబబో కూడా "అభివృద్ధి" కార్యక్రమ నిర్ణేతలు ఆలోచించినట్లు కన్పించదు. కాబట్టి ఇకముందైనా రైల్వే అభివృద్ధి కార్యక్రమాలను నిర్ణయిస్తున్నప్పుడు, దేశం అవసరాలతోపాటు రాష్ట్రాల అవసరాలనుకూడా అనుసంధానం చేసి, వెనకబడివున్న రాష్ట్రాల విషయంలో ఇప్పటికన్నా ఎక్కువశ్రద్ధ చూపించవలసి వుంటుంది.

ఆంధ్రపత్రిక

ఒకరోజేయని యిసరించిన పరపర భుజియము తన మనంబున కగు దా పొరుటకు నవి పేయరునికి పరాయణము పరమధర్మపదములు తెల్లన్. (మహాభారతము)

హైదరాబాద్, మే 31: ఎక్సయిజు శాఖామంత్రి శ్రీ ఎం. ఆర్. అప్పారావు జూన్ 3 వ తేదీన విమానం మీద బయలుదేరి ఢిల్లీకి వెడతారు. 8 వ తేదీ ఉదయానికి తిరిగి వస్తారు.

'తక్కువదరకు ఆహార పదార్థాలు విక్రయించాలి'

రాష్ట్ర ఎస్. జి. టి. సంఘ విజ్ఞప్తి

('ఆంధ్రపత్రిక' ప్రతినిధి)

హైదరాబాదు, మే 31: ఆహార పదార్థాల ధరలను అదుపులో పెట్టడం కొనితన జూనియర్ గజిటెడ్ ఉద్యోగులకు వాటిని తక్కువధరలకు విక్రయించడం కాని చేయడానికి రాష్ట్రప్రభుత్వం పూనుకోవాలని ఆంధ్రప్రదేశ్ జూనియర్ గజిటెడ్ ఉద్యోగుల సంఘం విజ్ఞప్తి చేసింది.

మూడురోజులపాటు జరిపిన సమావేశం నిన్న యిక్కడ ఆఖరయింది. పత్రికలకు విడుదలచేసిన తీర్మానంలో ఆహారధాన్యాలు అత్యావశ్యక వస్తువుల ధరల పెరుగుదలతోపాటు జీవనవ్యయం కూడా పెరిగింది కాబట్టి దానితోపాటుగా జూనియర్ గజిటెడ్ ఉద్యోగులకు మంజూరుచేసే కరువుభత్యాన్నికూడా పెంచాలని విజ్ఞప్తిచేశారు. కేంద్ర ఉద్యోగులకు పెంచిన స్థాయిలోనే రాష్ట్ర ప్రభుత్వోద్యోగుల కరువు భత్యాన్నికూడా పెంచాలని కోరారు.

మరొక తీర్మానంలో 1958, 1961 లలో కూర్పుచేసిన జీతాలస్కేళ్ళల్లో వున్న లోపాలను సవరించేందుకు పెంటనే ఒక దర్యాప్తు సంఘాన్ని నియమించాలని అధ్యర్థించాయి. ఉద్యోగుల సంఘం తరఫున ఆశోక ప్రతినిధి సంఘాలు ఈవిషయమై ప్రభుత్వానికి విజ్ఞప్తులపై విజ్ఞప్తులు చేసినప్పటికీ, ప్రభుత్వం ఇంతవరకు తన నిర్ణయాన్ని వెల్లడించకపోవడం శోచనీయమని తెలిపారు. ఈ విషయంలో ప్రభుత్వం ఉద్యోగులకు న్యాయం చేకూర్చగలదని ఆశిస్తున్నామన్నారు.

ప్రభుత్వం ప్రస్తుతం ఉద్యోగులకొరకు నిర్వహిస్తున్న 'పర్సనల్ ఫైల్సు' ఇకముందు కొనసాగించకుండా ఆపివేయాలని, అందుకు బదులుగా 'యోగ్యతా ప్రమాణ నిర్ణాయక' పద్ధతిని ప్రవేశపెట్టాలని, ఉద్యోగులను ఖాయం చేసేందుకు సంబంధించిన నియమ నిబంధనలను మార్చాలని సూచించారు. ఇప్పుడున్న నిబంధనలు ఉద్యోగులకు చాలా ఇబ్బందిగా వున్నవని తెలిపారు. ఉద్యోగుల ప్రమోషన్ నిబంధనలకు దర్యాప్తుచేసిన విచారణసంఘం యొక్క నివేదికను ప్రభుత్వం త్వరగా ప్రచురించాలని కోరారు.

గృహనిర్మాణ భీమా పథకాన్ని అమలు చేయాలనికోరారు. 8 వేలకు భీమాచేసిన ఉద్యోగులందరూ గృహాలు నిర్మించుకోడానికి పాలసీ మొత్తం సొమ్మును సమంగా ఋణాన్ని పొందవచ్చు. భీమావ్యాపారం పెంపొందడమేగాక, ఇళ్ళ సమస్య కూడా తీరుతుందని తెలిపారు.

మద్రాసు, రాజస్థాన్, రాష్ట్రాలలోలాగే జూనియర్ గజిటెడ్ ఉద్యోగుల పిల్లలకు చదువుకు వెళ్ళడానికి గాను బస్సు లేకుండా ఋణాలను మంజూరు చేయించాలని, ఉన్నత విద్యకు తమపిల్లలను పంపడానికి ఉద్యోగులకు స్తోమతలేదనీ విషయంచేత పిల్లలించ సవరణలేదని తెలియజేశారు.

ఈ సంవత్సరం జరిగిన మహాసభలో ఉద్యోగుల సంఘంవారు 'పనిపద్ధతులు—పునర్విమర్శన, సంస్కరణ' అనే విషయంపై సదస్సును ఏర్పాటుచేశారు. ఈ క్రింది విషయాలపై మూడు విచారణ సంఘాలు నియమింపబడినవి. (1) పనిపద్ధతులు (2) పరిపాలనాశాస్త్రము, (3) కోడ్స్, మాన్యువల్స్ ఈ సంఘాలు 29, 30 తేదీలలో సమావేశమయినవి.

రాష్ట్ర జూనియర్ గజిటెడ్ ఉద్యోగుల వార్షిక మహాసభ 1962 సంవత్సరానికి ఈ క్రింది కార్యవర్గాన్ని ఎన్నుకొన్నది. అధ్యక్షులు ఎ. శ్రీరాములు, సహాయ అధ్యక్షులు: శ్రీ జె. పి. రాజారావు, ఉపాధ్యక్షులు: శ్రీయుతులు వి. ఎ. కామకృష్ణారావు, ఎస్. మహబూబ్, ప్రధాన కార్యదర్శి: పి. పద్మనాభయ్య. కోశాధికారి: శ్రీ శ్రీపతిరావు. కార్యదర్శి: శ్రీ ఎస్. రాజగోపాల్. సంయుక్త కార్యదర్శులు: శ్రీయుతులు కె. వి. సుబ్బారావు, ఎస్. వీరాంజనేయులు.

జెనీవా అంతర్జాతీయ కార్మిక సంస్థ సభ

శ్రీ జగన్నాథరావు జెనీవాకు ప్రయాణం

హైదరాబాదు, మే 31: భారత ట్రేడ్ యూనియన్ సంస్థ ఆంధ్ర విభాగం అధ్యక్షుడు శ్రీ వి. జగన్నాథరావు రేపు బొంబాయికి బయలుదేరి వెళ్లారు. బొంబాయినుండి జెనీవాకు వెళ్తారు. జూన్ 6 నుండి జెనీవాలో ప్రారంభమయ్యే అంతర్జాతీయ కార్మిక సంస్థ సమావేశంలో పాల్గొనే 11 సభ్యుల భారత ప్రతినిధి వర్గంలో వారొకరు.

ఈ సమావేశంలో పాల్గొన్నాక శ్రీ జగన్నాథరావు జెనీవాలో జరిగే ప్రారంభమయ్యే ట్రేడ్ యూనియన్ అంతర్జాతీయ సంస్థ సమావేశంలో భారత కార్మిక ప్రతినిధిగా పాల్గొంటారు.

అనంతపురం నీటి సరఫరా పథకం

అమలుకు బు. కోలు: మున్సిపాలిటీ డైరెక్టరు శ్రీ ఎం. బి. పబ్బీర్ హామీ

అనంతపురం, జూన్ 1: అనంతపురం నీటిసరఫరా పథకం అమలుకు, రాజేంద్ర హైస్కూలు నూతనభవన నిర్మాణానికి అవసరమైన బుడ్జాలను పురపాలక సంఘం పొందటానికి సహకరించడానికి మున్సిపల్ పరిపాలనాశాఖ డైరెక్టరు శ్రీ మొహమ్మద్ పబ్బీర్ హామీ యిచ్చారు.

శ్రీ పబ్బీర్ గతమాసం 26 వ యిక్కడికి వచ్చి మున్సిపల్ కార్యాలయాన్ని సందర్శించారు.

తిరిగి ప్రతిఫల మొచ్చేపనులు చేయించడంద్వారా పురపాలక సంఘం రాబడి పెంపొందించుకోవాలని శ్రీ పబ్బీర్, మున్సిపల్ కౌన్సిలర్లకు సూచించారు. తరువాత పురపాలక సంఘాధ్యక్షులు, కమిషనరు శ్రీ సయ్యద్ హుస్సేన్, మున్సిపల్ వైస్ అధ్యక్షుడు, ఇంజనీర్ బాబ్లి బస్సుస్టాండును, ప్రస్తుతి కేంద్రం, మ్యూనిసిపల్, రిజర్వాయర్ లను చూచారు.

మరునాటిదినము ఉదయం శారదా బాలికోన్నతి పాఠశాల, గాంధీపార్కు, న్యూటౌన్ పార్కు, రాజేంద్ర మున్సిపల్ హైస్కూల్ లను సందర్శించి, వాటిని క్రమంగా నిర్వహిస్తున్నందుకు సంతోషాన్ని వెల్లడించారు. మున్సిపల్ కృష్ణిని మెచ్చుకుంటూ, పార్కులకు సౌకర్యాలు కల్పించవలెనని చూపుతున్న శ్రద్ధకు కమిషనర్ శ్రీ పబ్బీర్ అభినందించారు. పురపాలక సంఘానికి మరింత ఆదాయం సంపాదించడానికి గాను బస్సుస్టాండ్ లో షాపుల భవనాలు నిర్మించాలని మున్సిపల్ పరిపాలనాశాఖ డైరెక్టరు సూచించారు. ఇందుకుగాను కూడా బుణాలు పొందడంలో పురపాలక సంఘానికి తోడ్పడగలమని చెప్పారు. (స్వ. వి.)

పట్టణాల అభివృద్ధికి ప్రభుత్వం సహాయపడదు

ఖమ్మం పురపాలకసంఘ సన్మానసభలో మంత్రి శ్రీ ఎ. సి. స్పష్టీకరణ

భయపడకుండా కొత్తపన్నులు విధించాలని సలహా

(స్వకీయ విలేఖరి)

ఖమ్మం, మే 30: "పురపాలక సంఘాలు, ప్రజలనుండి పన్నులు వసూలు చేయటంద్వారానూ, ప్రభుత్వం నుండి అప్పు పొందడం ద్వారానూ మాత్రమే స్వయం సమృద్ధిని సాధించుకోవాలిగాని, ప్రభుత్వంనుంచి ఉచిత సహాయం, గ్రాంటు పొందడం అనేది జరగరాదు. పట్టణాలలో వసతుల నిమిత్తం ఆర్థిక సహాయం చేయడం అన్నది ప్రస్తుత ప్రభుత్వ విధానం కాదు. అలాంటి ఆశలు పెట్టుకోకుండా, భయపడకుండా పన్నులు వేసి, మంచి అభివృద్ధి పనులు నిర్వహించుకోవాలి" అని స్థానిక స్వపరిపాలన, విద్యుచ్ఛక్తి శాఖామంత్రి శ్రీ ఎ. సి. సుబ్బారెడ్డి ఖమ్మం పురపాలకసంఘం వారికి ఘంటాపథమైన సలహా యిచ్చారు.

శ్రీ సుబ్బారెడ్డి గతరాత్రి యిక్కడికి విచ్చేసిన సందర్భంగా, నేటి ఉదయం ఖమ్మం పురపాలక సంఘం పక్షాన వారికి పౌర సన్మానం జరిగింది. పురపాలక సంఘాధ్యక్షులు శ్రీ చిర్రావూరి లక్ష్మీ నర్సయ్య సన్మానపత్రం సమర్పిస్తూ, ఖమ్మంలో మంచినీటి వసతికీ, విద్యుచ్ఛక్తి రేట్లు తగ్గింపుకూ, ప్రభుత్వం సహాయపడాలనీ, విద్యుచ్ఛక్తి శాఖవారు పురపాలక సంఘం మీద బాకీ తేల్చి చూపిస్తున్నారు. 79000/— లు రద్దు చేయించాలనీ కోరారు.

దీనికి మంత్రి శ్రీ సుబ్బారెడ్డి ఇలా అన్నారు:

"మరికొన్నిటలు పీకించి కొత్తవి ఏర్పాటుచేసే కార్యక్రమం కంటే వాటిని క్రమబద్ధంచేసి, పారిశుద్ధ్యం నిమిత్తం పురపాలకసంఘాలు తగినశ్రద్ధ కలిగించే బాగుంటుంది. పన్నులు వేయదల్చుకున్నప్పుడు ఒక్కసారిచేసే లాభం వుండదు. పన్నులు వేయటానికి భయపడరాదు. కొని, చేసినవన్నులు వసూలు చేసి, దుర్వినియోగపరచకుండా తగిన అభివృద్ధి నిమిత్తం వ్యయపరిస్తే పౌరుల హామీ తప్పక లభిస్తుందని నా అనుభవం. పన్నులు తగించడం, పునర్విమర్శ చేయడంలో ఆత్రతపడుపాటిం పనికిరాదు. లోపడ యోలావున్నప్పటికీ, ప్రస్తుత ప్రభుత్వవిధానం, పల్లెల అభివృద్ధికే అధిక ప్రాధాన్యతకాని, పట్టణాలకి సహాయం చేయడం జరగదు. పురపాలకసంఘాలు, పన్నులూ, అప్పులద్వారా స్వయంసమృద్ధి సాధించాలి."

"మంచినీటి వసతులకయ్యే ఖర్చుకు వినియోగదారులే భరించటం రధ్యం. గత సంవత్సరం విద్యుచ్ఛక్తి శాఖకు సుమారు కోటి రూపాయల నష్టం వచ్చింది ఈ సంవత్సరం సేను వచ్చి విద్యుచ్ఛక్తి సప్లయిలో కోతపెట్టిస్తున్నానన్నది. అబద్ధం. ఈ నిర్ణయం సేను రాకముందే జరిగింది. అయినా ఈ కోతలైనంతవరకూ సామాన్యుల ఉపయోగానికి బాధాకరం కాకుండా వుండేలానే మాడబడుతున్నది.

విద్యుచ్ఛక్తి రేట్లవిషయం తగ్గించే ఆలోచన చేయవచ్చు. దీనికి విచారణకు ఒక సబ్ కమిటీని వేయాలనుకుంటున్నాం; న్యాయమైన వసతులూ, మంచినీటి వసతులకు సప్లయి విషయంలో రేట్లు తగ్గించడం సబబుకాదన్నకాని, విలాసం, సుఖంనిమిత్తం విద్యుత్తును ఉపయోగించేవారికి అధిక రేట్లు అంటగట్టినా అన్యాయం వుండదేమో?"

ఈ సమావేశం కాక, అప్పటి వచ్చే శాసనసభ సమావేశంలో పురపాలక సంఘ చట్టాల సమన్వయం విలీనీకరణ జరపడానికి బిల్లు ప్రవేశపెడతామన్నారు శ్రీ సుబ్బారెడ్డి.

విశాఖనీటి సరఫరా స్కీము

4½ కోట్ల పథకానికి రాష్ట్రప్రభుత్వ ఆమోదం

హైదరాబాదు, మే 30: విశాఖపట్నం నగరానికి త్రాగే నీటి సరఫరాను ఎక్కువ చేయటానికి ఆంధ్రప్రదేశ్ ప్రభుత్వం రు. 4.5 కోట్ల ఖర్చుగల పథకాన్ని ఆమోదించిందని నేడు రాష్ట్ర పురపాలక వ్యవహారమంత్రి, శ్రీ ఆలపాటి వెంకట్రామయ్య పత్రికా గోష్ఠిలో వెల్లడిచేశారు.

ఈ పథకంక్రింద విశాఖపట్నానికి 30 మైళ్ళ దూరంలోవున్న తాడుపూడిలో ఒక రిజర్వాయిర్ ను నిర్మించి రిజర్వాయిర్ నుండి విశాఖపట్టణానికి గొట్టం మార్గం వేస్తారు.

ఈ పని వచ్చే అక్టోబర్ 2 వ ప్రారంభమై జనవరి 26, 1964 లోగా పూర్తవుతుందని వారు చెప్పారు. విశాఖపట్టణం అభివృద్ధికి ఒక ప్రణాళిక ఏర్పాటు చేయబడుతున్నదని వారు తెల్పారు.

ఢక్కా విద్యార్థుల ప్రదర్శన

పరీక్షలు వాయిదా వేయాలని కోరిక

ఢక్కా, మే 31: బి. ఏ. ఆనర్సు ఎం. ఏ. ప్రిలిమినరీ పరీక్షలకు వెళ్ళబోయే విద్యార్థులు మంగళవారంనాడు ఢక్కా విశ్వవిద్యాలయ ఉపాధ్యక్షుని నివాసస్థానం ఎదుటగా ప్రదర్శన జరిపారు. విద్యార్థులు పరీక్షలను వాయిదా వేయాలని కోరుతున్నారు.

విద్యార్థుల అల్లరుల మూలంగా ఈ నెల మధ్యప్రాంతంలో మూసివేయబడిన ఢక్కా విశ్వవిద్యాలయం జూన్ 1 న తెరుచబడనున్నది.

వేంకటేశ్వరుడికి గజదానం

(ఆంధ్రపత్రిక ప్రత్యేక విలేఖరి)

బెంగుళూరు, జూన్ 1: మైసూరు ప్రభుత్వం, తిరుమల-తిరుపతి దేవస్థానానికి 'థాకూర్' అనే తొమ్మిదిసంవత్సరాల వయస్సుగల ఒక మగ ఏనుగును బహూకరించింది. మైసూరు అటవీశాఖ దానిని త్వరలో తిరుపతికి పంపుతుంది.

హిందూ ధర్మాదాయ సంఘం నివేదిక

ప్రభుత్వానికి సమర్పణ

న్యూఢిల్లీ, మే 31: హిందూ ధర్మాదాయ పరిశీలన సంఘం తన నివేదికను యీ ఉదయం న్యాయశాఖకు సమర్పించింది. ఈ సంఘానికి డా॥ సి. పి. రామస్వామిఅయ్యర్ అధ్యక్షులు.

ఈ నివేదిక దాదాపు ఏకగ్రీవంగానే రూపొందింపబడ్డట్లు తెలుస్తున్నది.

ఆగ్రాలో పడగాడ్పులు

ఆరుగురి మృతి

ఆగ్రా, మే 31: మహా ఉద్ధృతంగా విస్తున్న పడగాడ్పులకు ఆగ్రా జిల్లాలో యింతవరకు ఆరుగురు మరణించినట్లు అధికారులు ప్రకటించారు ఈ పడగాడ్పుల మూలంగా పశువులు పక్షుల్లోనుగుల జీవితం మరీ దుర్భరంగా ఉంటున్నది.

మైసూరుముఖ్యమంత్రిగా శ్రీ నిజలింగప్ప

(ఆంధ్రపత్రిక ప్రత్యేకవిలేఖరి)

బెంగుళూరు జూన్ 1: శ్రీ నిజలింగప్ప, ముఖ్యమంత్రి పదవి స్వీకరించటానికి వీలుగా మైసూరు కాంగ్రెస్ పార్టీ నాయకత్వానికి రాజీనామా చేయటానికి కాంగ్రెస్ పార్లమెంటరీబోర్డు అనుమతించిందని పార్టీ నాయకుడు శ్రీ యస్. ఆర్. కాంతి నిన్న సాయంత్రం పత్రికా విలేఖరుల సమావేశంలో వెల్లడించారు. కొత్త నాయకుణ్ణి ఎన్నుకోటానికి యీ నెల 16 వ తారీఖు 21 వ తారీఖు పార్టీ సమావేశం జరుగుతుందని ఆయన చెప్పారు.

జూలైలో శాసనసభా సమావేశాలు జరుగక పోవచ్చునన్నారు.

పదవికి ఎన్నిక జూన్ 3 వ వారంలో

బెంగుళూరు, మే 29: ప్రస్తుత ముఖ్యమంత్రి శ్రీ యస్. ఆర్. కాంతి తమ పదవికి రాజీనామా యివ్వటానికి సంసిద్ధత తెలియచేయటంతో కొత్త ముఖ్యమంత్రిని ఎన్నుకోవటానికి మైసూరు కాంగ్రెసు శాసన పరిషత్తు పక్షం జూన్ 3 వ వారంలో సమావేశం కావచ్చునని నేడిక్కడ లభ్యమైన సమాచారవల్ల తెలుస్తున్నది.

మైసూరు ముఖ్యమంత్రిగా శ్రీ యస్. నిజలింగప్ప ఎన్నికకు నిన్న ఆంధ్ర కాంగ్రెసు పార్లమెంటరీబోర్డు అధికార పూర్వకంగా ఆమోదం తెల్పిరది.

కొద్ది రోజుల్లో ఈ విషయమై శ్రీ నిజలింగప్ప, శ్రీ కాంతి సంప్రదించుకుని తేదీని నిర్ణయిస్తారు. సమావేశం బహుశా జూన్ 20, లేక 21 వ తేదీల్లో జరుగగలచ్చునని పార్టీవర్గాల ద్వారా తెలుస్తున్నది.

కాంతి వైదొలగటంలో తప్పులేదు:—సంజీవరెడ్డి

హైదరాబాద్, మే 31: శ్రీ నిజలింగప్పకు అనుకూలంగా మైసూర్ ముఖ్యమంత్రి శ్రీ యస్. ఆర్. కాంతి పదవినుంచి వైదొలగటానికి కాంగ్రెస్ అనుమతించటంలో తప్పేమీ లేదని కాంగ్రెస్ అధ్యక్షుడు శ్రీ సంజీవరెడ్డి నేడిక్కడ పత్రికా విలేఖరులగోష్ఠిలో మాట్లాడుతూ వెలడించారు.

సార్వత్రిక ఎన్నికల్లో ఓడిపోయిన ఒక అభ్యర్థి, ఏదోవిధంగా ఒక ఉప ఎన్నికలో నెగ్గి సంతమ్రాశాన పార్టీ నాయకత్వాన్ని స్వీకరించటానికి అనుమతించటం సత్సంప్రదాయమేనా? అని ఒక విలేఖరి ప్రశ్నించారు.

దీనికి శ్రీ సంజీవరెడ్డి సమాధానం చెపుతూ శ్రీ నిజలింగప్ప ఒక నియోజకవర్గంలో ఓడిపోయిన మాట వాస్తవమేనని, అయితే యితర నియోజకవర్గాలనుంచి ఎన్నిక అయినవారిలో అధిక సంఖ్యాకులు ఆయన నాయకత్వాన్ని వాంఛిస్తున్నారని తెలియజేశారు. మొత్తం రాష్ట్రంయొక్క ధనితత్వాన్ని నిర్ణయించే హక్కు ఒక నియోజకవర్గానికి లేదన్నారు. శ్రీ నిజలింగప్ప ఏకగ్రీవంగా నాయకుడుగా ఎన్నిక కావటానికి అవకాశం ఉన్నదని కాంగ్రెస్ అధ్యక్షుడు అన్నారు.

శ్రీ కాంతి, నిజలింగప్ప మంత్రివర్గంలో చేరుతారని అశిస్తున్నట్లు ఇంకో ప్రశ్నకు ఆయన జవాబిచ్చారు.

లావోస్‌లో మరో పట్నం పాథెట్ లావో బలాల వశం

వియంటియాన్, మే 31: కంబోడియా సరిహద్దుకు పది కిలోమీటర్ల దూరానఉన్న చాన్‌మాయిహాన్‌లెట్ పట్టణం పాథెట్ లావ్ బలాలకు మే 29 వ తేదీన స్వాధీనమైనట్లు లావోస్ రక్షణశాఖ నేడు ప్రకటించింది.

ప్రభుత్వదళాల చేతిలోఉన్న ఈ పట్టణం 24 గంటలపాటు పోరుజరిగిన మీదట పాథెట్ లావ్ బలాల వశమైందనీ, ఈ పోరులో ప్రభుత్వబలాలకు చెందిన ముగ్గురు మరణించారనీ, 7 గురు గాయపడ్డారనీ, పాథెట్ లావ్‌లకు సంబంధించి 20 మంది మరణించగా 15 మంది గాయపడ్డారనీ ఈ ప్రకటన వెల్లడించింది.

గత ఆరువారాలలో పాథెట్ లావ్ బలాలు కంబోడియా సరిహద్దులవద్ద కనిపించటం ఇది రెండవసారి.

పాథెట్ లావో రేడియో వార్తా ప్రసారంచేస్తూ నవవైనా వార్తాసంస్థ ఇచ్చే పోరాటంలో 18 మంది ప్రభుత్వ సైనికులు గాయపడటంకానీ, మరణించటంకానీ జరిగినట్లు వెల్లడించింది.

హనాయిహాయా ప్రాంతంలో జరిగిన వేరొక సంఘర్షణలో వామపక్ష బలాలు దక్షిణ పక్షానికి చెందిన 5 గురు సైనికులను చంపాయనీ, 12 మందిని గాయపరచాయనీ ఈ సంఘటన గత ఆదివారం జరిగిందనీ ఈ వార్తాసంస్థ వెల్లడించింది.

తాయ్‌లండ్‌లో సీటో అధికార్ల పర్యటన

బాంగ్‌కాక్, మే 31: తాయ్‌లండ్‌లో నిర్మిస్తున్న సైనిక స్టేషన్లు, ఆయా ప్రదేశాలలో ఉంచిన సరంజామాలను తనిఖీ చేయటానికి ఆగ్నేయాసియా రక్షణ వ్యవస్థలోని ఎనిమిది రాజ్యాలకు చెందిన ఉన్నత శాఖాధికారులు నేడు 800 మైళ్ళు ప్రయాణం చేసి వచ్చారు. మాగుయాలఉన్న అటవీ ప్రాంతాలలోకూడ అమెరికన్ సైనికులు స్వాధీనస్థులుగా ఉండటం, రాకెట్లతో బాంబులతో సన్నద్ధమై ఏ క్షణాన అయినా బయలుదేరటానికి సిద్ధంగాఉన్న విమానాలను వారు గమనించారు.

చింతలపూతంలో 450 ఇళ్లు పరశురామ ప్రీతి

విశాఖపట్నంజిల్లా చింతలపూతంలో ప్రమాదవశాత్తు అగ్ని ప్రమాదము సంభవించి 450 ఇళ్లు దగ్ధమయినట్లు ఒక స్త్రీ మరణించినట్లు ఇక్కడి పోలీసు కేంద్ర కార్యాలయానికి అందిన వర్తమానముద్వారా తెలుస్తున్నది.

విపరీతంగా పడగాడ్పులు: పెక్కుచోట్ల అగ్ని ప్రమాదాలు

భీమవరం, మే 30: భీమవరం తాలూకాలోపాడుబడ్డ గ్రామములో నిన్న సు అగ్ని ప్రమాదం సంభవించింది. సుమారు 100 ఇళ్లు, 200 బస్తాల ధాన్యం, ధాన్యపుగాదులు, బంగారం, కరెన్సీ నోట్లు, కొబ్బరికాయలు మంటలపాలు అయినాయి. భీమవరం అగ్నిమాపకదళ కేంద్రం అధీపతి శ్రీ మహమ్మద్ హుస్సేన్ ఆధ్వర్యాన అగ్నిమాపకదళం వారు వెంటనే వెళ్ళి మంటలను ఆర్పివేశారు.

ఆ రోజు సాయంత్రం భీమవరంలో అగ్ని ప్రమాదం సంభవించి 8 పూరిళ్లు, 15 గడ్డివాములు తగులబడ్డాయి. భీమవరం పాలకొల్లు అగ్నిమాపకదళాలు కలిసి మంటలను ఆర్పివేశాయి.

పడదెబ్బకు డ్రయివరు మృతి

ఆర్. టి. సి. బస్సు డ్రయివరు శ్రీ వి. ఎ. జి. రాజు నిన్న పడగాల్పు తగిలి దనిపోయాడు. నరసాపురంనుంచి వచ్చిన బస్సులో స్టీరింగ్ చక్రంమీద పడివున్న ఆయనను కండక్టరు, ఇతరులు చూసి స్థానిక ఆసుపత్రిలో చేర్చారు. కాని చికిత్స చేయకముందే మరణించాడు: భీమవరంలో రెండు మూడు రోజులనుంచి ఎండలు తీవ్రంగా వుంటున్నవి.

సోమవరంలో ప్రమాదం

ఖమ్మంజిల్లా సుధీర తాలూకా 'సోమవరం' గ్రామంలో ఆకస్మికంగా మేర్వడ్డ అగ్నిప్రమాదంవల్ల ముప్పై గృహాలు పరంపరాప్రీతి అయినవి. ఇరవై కుటుంబాలవారకూ నిరాశ్రయులైనారు. గ్రామస్థులకు సంబంధించిన దుస్తులు ఆహారపదార్థాలు మంటలకు ఆహుతి అయినాయనీ సమాచారం తెలియజేశారు. ధాన్యం, పశుగ్రాసం, కిరోసిన్ కాయలు మొదలైనవి కూడా కాలిపోయినవనీ తెలుస్తున్నది. నిన్న ఉదయం సంభవించిన యీ ప్రమాదం, గాలి తీవ్రతవల్ల అధికమై, చివరకు యిక్కడి అగ్నిమాపక కేంద్రంనుంచి ఫైర్ యింజన్ వచ్చే వర్యంతం అదుపులోకి రాలేదు. ఫైర్ యింజన్ వల్ల మంటలను ఆర్పివేసింది. (స్వ. వి.)

లేఖలు

ఇండస్ట్రియల్ ట్రెయినింగ్ అయిన విద్యార్థులు

ఆర్యా! నేను 1959 వ సం॥ ఆగస్టు నెలలో మదరాసు కాలేజి ఆఫ్ ఇంజనీరింగ్ వారు ప్రకటించిన ప్రకారము విజయవాడలో గల రూపసులు ఇండస్ట్రియల్ ట్రయినింగు అయినాను. ట్రయినింగులో నుండగా అచ్చట నా చేత, మరియు నా వంటి 60 మంది విద్యార్థులచేత "ఇండస్ట్రియల్ వర్కు షాపు," కో ఆపరేటివ్ టేసిన్ పై స్థాపించుటకు గాను మనిషి 1 కి రు 200/-లు చేరు కేపిటలుగా పనులు చేసినాము. దీనికి గవర్నమెంటువారు సహాయము చేయుదురనియు, అందులో మే మందరము మెంబర్సమై ఆ వర్కు షాపు నడుపుట కు కొంత ముందు పని యు నెన్నియున్నారు మా బలిసే మా ముందు జట్టు వారివద్దకూడా డబ్బు (ముప్పిం 110 మంది విద్యార్థులనుండి సుమారు రు 22000/-) వసూలు చేసినారు. మేము ట్రయినింగుపొంది ఇప్పటికి 2½ సం॥ అయినది. కాని ఇంతవరకు ఆ కాలేజి డైరక్టరువారు గవర్నమెంటుతో ఉత్తర ప్రత్యుత్తరములు జరిపినది లేదని మే మున్నియూ వర్యాయములు బ్రాతిమూలకముగా అడిగినను వారెట్టి జవాబునుగాని, తీసికొనుట దర్యమనుగాని మాకు తెలుపుట చేయలేదు. ఇప్పటికైనను పర్సనెంటువారు తగుదర్యా తీసికొని నా బోటి పేద విద్యార్థులకు ఉపాధి చూపుదురని పత్రికామూలముగా ప్రార్థిస్తాయున్నాను.

—కొలారి: మధుసూదనరావు (బొబ్బిలి.)

* * *

అనకాపల్లి ప్రాంతంలో నీటి పనరులు

ఆర్యా, విశాఖజిల్లాలో పంట్ల విధానం పర్యాదారంపై నా దారపడియున్నది. ఈ జిల్లాలో ప్రాజక్టులు గాని రిజర్వాయర్లుగాని లేవు. అనకాపల్లిప్రాంతంలో శారదానది నీరుసముద్రములో జేరిపోవుచుతిప్పు. అదనపు నీరు నిలవజేసుకునే రిజర్వాయర్లుగాని లేవు. మూడోప్రణాళికలో నైనా. అధికపంటలకై శారదానది జలాధారస్కీములుగాని, వరద నివారణస్కీములుగాని లేవు. కనుక వరదనివారణకు జమ్ముగెడ్డ రిజర్వాయరు. అనేగుపాలెం తోటాడ కట్టుద్వారా ముసుగుపాకలకు బాయేపెద్దకాల్వను తురవుత్తు చేయించాలని విజ్ఞప్తి.

—నూరిశెట్టి జగన్నయ్య (అనకాపల్లి).

* * *

హిందీబోధనకు విరియుట్లు

ఆర్యా! ఆంధ్రప్రదేశ్ ప్రభుత్వము వారు 1958 మార్చి నుండి ఎస్. ఎస్. ఎల్ సి. లో హిందీభాషను అనివార్యము చేయుము ఉత్తీర్ణతకు 15 మార్కులు నిర్ణయించి యున్నారు. చాల సంతోషము. కాని వారమునకు 2 పీరియడు మాత్రమే నిర్ణయించి. జాతీయ భాషాబోధనకు 2 పీరియడ్లు చాల తక్కువ. జాతీయ భాషాబోధనకు కనీసము వారమునకు 4 పీరియడ్లు నిర్ణయించి విద్యార్థుల విద్యా పరిపూర్తికు, ఉపాధ్యాయుల ఉత్సాహమునకు తోడ్పడవలసి నదిగాను 1962 జూలైనుండి అది ఆరులలోనికి పెరుగునట్లు,

హెచ్. ఎస్. సి. పరీక్షాఫలితాలు

హైదరాబాద్, జూన్ 2 : ఆంధ్రప్రదేశ్ సెకండరీ విద్యామండలి 1962 మార్చి—ఏప్రిల్ నెలల్లో నిర్వహించిన హెచ్. ఎస్. సి. పరీక్షలో ప్యాసయిన అభ్యర్థుల నంబర్లు:

మొదటి తరగతి

ప్రతిభాక్రమంలో మొదటి మూడు స్థానాలు పొందినవారు:—నెం. 9870 తేజీ శంకరలాల్ మధుర్ (లిటిల్ ఫ్లవర్ హైస్కూలు హైదరాబాద్), నెం. 9871 సురేంద్ర కిషోర్ మధుర్ (లిటిల్ ఫ్లవర్ హైస్కూలు, హైదరాబాద్), నెం. 2030 ఎస్. పెద్దన్న (ప్రభుత్వ ఉన్నత పాఠశాల, కరీంనగర్.)

138 72 77 78 94 216 40 48 65 70 71 97 327 35 465 519 78 663 73 738 41 42 63 88 984 1059 1157 66 1239 1373 1451 1513 36 47 48 52 56 65 66 71 88 1650 1731 1864 68 77 1997.

2017 18 20 45 63 72 2133 39 86 89 91 2267 2362 70 76 80 81 83 2495 2500 05 13 33 53 59 82 2735 41 58 2879 80 90 94 2916 94.

3021 22 3211 72 3326 70 3436 60 63 3569 72 90 95 3661 64 3871 3936.

4031 4330 32 85 99 4434 46 51 59 86 4566 69 74 4611 22 81 96 99 4734 35 4829 75 95 4925 29 39 59.

5158 5494 5524 26 5632 5701 11 5811 57 5901.

6137 49 6216 19 25 77 6321 56 74 6446 47 74 6509 14 57 6605 79 6763 67 72 73 83 6813 22 48 82 88 6934.

7214 51 7434 39 65 87 7538 39 7601 63 66 71 7717 38 39 7847 73 7916 46 92.

8252 8378 94 8427 28 81 8555 98 8696 8804 67 70 8932 42 44.

9204 06 08 09 36 9312 16 23 26 31 40 45 47 9468 74 78 81 82 9516 36 59 9640 9732 33 36 37 39 42 45 49 51 53 58 62 73 9800 18 20 25 39 43 46 47 48 49 51 53 54 55 56 57 58 59 61 63 65 66 67 69 76 90 95 96 9906 07 08 15 19 21 22 26 27 33 40.

10087 91 93 95 99 10102 09 47 48 50 51 52 53 61 93 10230 41 78 79 87 88 96 99 10300 04 60 75 76 81 10416 19 24 10512 13 19 26 28 31 32 61 63 64 65 66 67 71 73 75 80 81 82 85 94 10613 16 23 10853 10962.

11805 08 43.

12117 20 12302 31 12462 67 71 12839.

14865 97.

16184 16628.

రెండవ తరగతి

8 10 11 20 121 30 44 49 50 55 57 63 64 66 67 68 73 74 75 76 80 81 83 92 93 95 97 98 99 200 02 08 09 13 19 21 24 39 42 44 45 53 54 66 67 68 69 72 75 76 78 81 313 15 17 22 25 29 32 37 48 55 57 59 61 63 66 67 68 76 88 91 97 403 05 06 07 10 11 13 15 16 27 29 30 33 37 41 43 48 61 63 64 71 72 74 522 24 31 56 63 76 79 620 33 35 46 75 81 87 90 96 97 98 713 14 39 43 45 46 47 49 51 57 65 67 69 71 86 87 806 17 19 20 31 40 68 75 78 886 905 11 12 22 57 66 69 71 75 78 83 87 89 90.

1019 22 23 30 31 44 46 52 53 56 58 67 70 81 1101 48 52 53 54 55 56 58 59 64 69 72 73 75 77 82 83 98 1212 28 32 38 42 43 50 51 69 96 1310 49 68 70 74 86 95 1421 26 27 45 53 55 59 63 64 65 69 70 71 73 82 84 85 99 1500 01 02 04 09 11 12 14 15 25 37 38 39 40 41 43 44 45 46 49 50 51 53 54 57 58 59 60 61 62 63 64 67 68 69 70 72 73 74 75 76 77 78 79 80 81 82 83 85 86 87 90 91 93 97 1600 35 45 46 47 48 51 52 53 57 58 73 74 78 86 90 91 93 94 1705 19 24 33 42 48 50 70 1800 02 65 66 67 69 73 74 76 78 81 82 86 94 95 1907 52 53 55 56 61 73 83 89 91 94 2000.

2011 12 13 14 16 19 21 22 23 24 25 26 28 29 30 31 33 34 38 40 46 47 48 50 52 54 55 57 59 64 66 68 78 97 2112 24 35 38 42 48 49 63 73 85 87 88 90 92 94 95 96 97 99 2203 14 15 16 35 36 60 63 64 65 69 72 74 75 83 86 93 95 2302 06 35 36 37 38 42 59 68 69 71 73 74 79 84 85 86 87 2420 28 39 46 67 70 2503 07 20 23 24 28 31 38 39 40 41 49 50 57 64 65 67 78 80 81 83 85 86 94 2608 2737 39 40 45 46 50 53 54 57 65 69 74 78 2818 19 20 21 23 24 30 31 32 33 35 36 37 38 40 43 48 67 68 72 81 89 95 97 2904 07 11 36 38 55 79 81 92 93 97.

3002 20 23 3101 17 23 36 37 38 41 97 3200 09 10 49 51 68 71 80 94 95 3303 07 18 25 28 42 45 46 49 66 67 69 72 75 76 81 94 96 3401 29 30 31 32 33 50 53 54 58 61 64 68 71 84 3539 41 43 57 60 62 65 74 79 83 89 93 94 3601 07 08 27 41 55 56 58 59 60 65 67 73 74 84 91 3720 26 28 34 36 46 47 50 51 56 57 58 60 70 76 83 88 89 97 99 3800 02 05 08 09 17 18 19 20 25 62 69 70 79 80 89 90 99 3912 22 26 30 33 37 38 39 40 41 42 44 46 49 83 91 97.

4001 10 20 24 27 29 32 37 74 79 80 85 4108 10 17 20 67 89 95 96 97 4200 03 04 15 31 42 44 45 52 53 55 61 72 81 98 4311 44 81 82 93 4405 06 26 35 38 43 48 54 57 60 62 63 64 66 70 71 76 80 85 87 90 4507 09 17 65 68 70 71 72 73 76 78 79 81 83 91 4613 14 15 16 17 18 20 21 23 45 61 62 63 64 67 69 80 4706 45 59 96 4809 10 12 25 27 31 56 69 77 87 94 97 99 4907 12 14 15 20 21 22 23 24 26 36 40 44 48 51 54 57 58 87.

5010 12 57 81 82 5135 38 39 41 48 49 53 59 71 89 93 5204 07 10 14 19 21 35 38 42 44 46 47 65 66 70 71 75 5316 19 61 64 70 97 5401 20 26 39 90 95 99 5500 04 09 20 21 22 23 30 33 35 38 42 69 5608 16 22 24 25 27 28 30 31 34 37 40 42 46 92 94 5709 16 29 43 45 49 61 82 95 99 5800 06 07 17 27 33 34 38 41 43 51 52 56 75 95 99 5902 09 26 43 65 70 75 81 83 91 98 99.

6004 05 11 26 31 52 55 57 61 80 85 88 6100 10 11 17 19 26 34 41 50 52 60 61 6204 14 20 21 22 52 53 57 58 78 79 81 85 89 6354 63 64 72 73 75 76 80 82 84 85 6423 31 34 48 49 50 51 52 53 75 76 77 78 80 98 99 6500 03 04 05 16 17 32 35 47 48 49 50 53 59 84 85 89 93 95 97 6612 52 90 6734 59 61 64 70 71 74 77 78 81 85 86 89 91 6808 11 17 18 20 21 24 25 26 28 29 33 36 47 50 76 87 89 90 92 6900 01 02 06 07 08 20 21 30 33 35 42 51.

7005 07 10 56 59 60 7158 97 7200 02 12 18 19 38 53 55 56 61 7304 07 12 22 23 24 30 40 45 50 56 81 92 93 94 7409 15 16 21 26 27 30 35 36 38 41 44 52 53 54 55 56 58 59 61 62 64 66 67 70 71 72 74 75 76 79 80 81 82 84 85 88 90 91 96 98 7500 11 40 42 43 45 46 47 62 73 77 80 81 83 7602 04 05 32 33 49 52 60 65 78 79 85 87 93 95 7700 05 07 10 11 16 22 24 25 26 30 44 45 52 56 58 60 62 69 79 84 86 88 93 7800 22 45 46 50 57 60 74 75 76 79 80 81 82 84 99 7904 18 38 40 41 45 59 63 75 86 87 98.

8007 13 15 17 20 22 26 27 31 33 36 38 39 40 47 49 63 64 68 69 70 77 79 8103 15 25 26 27 62 71 8253 56 58 63 64 80 86 87 88 98 99 8309 11 14 17 19 21 24 28 58 60 74 84 86 88 93 95 8440 51 54 61 64 71 72 73 74 75 82 86 8500 13 23 25 28 48 49 50 57 60 61 62 66 67 68 71 72 75 91 92 93 94 96 97 8600 02 04 05 06 14 15 17 18 19 24 26 27 28 29 30 54 60 95 8713 14 15 23 34 35 43 44 45 46 8800 01 02 03 05 06 07 11 15 16 17 38 43 44 52 61 69 71 75 77 8902 03 19 20 23 24 26 27 30 31 38 41 43 45 48 49 55 56 60 61 66 67.

9004 05 86 87 9101 07 15 17 18 19 24 30 34 64 9200 01 02 03 05 10 16 18 19 20 23 24 25 27 29 30 34 9310 11 14 17 18 19 21 24 25 27 32 33 34 52 53 9444 45 47 48 57 63 65 69 70 72 73 83 84 89 90 93 95 9500 01 02 04 14 15 26 28 29 30 32 33 38 58 66 68 9639 41 42 44 45 46 48 50 52 53 57 9731 34 40 44 46 47 48 50 52 54 55 56 57 59 60 61 63 64 65 66 68 71 74 76 77 78 81 83 84 85 87 88 89 93 95 96 97 9801 02 03 04 07 08 09 10 11 12 13 14 16 19 21 23 24 25 26 28 31 33 34 36 38 40 41 42 44 45 50 52 60 62 64 68 72 73 74 78 81 82 88 89 91 92 93 94 98 99 9904 05 09 10 11 13 14 16 17 18 20 23 24 25 29 30 32 34 38 39 43 46 51 53 54.

10072 75 79 80 82 84 85 86 88 89 90 92 94 96 97 98 10101 03 05 07 08 10 11 12 13 14 16 18 19 20 21 22 25 26 27 28 29 30 31 34 35 36 37 41 43 44 45 46 49 60 62 64 66 69 75 99 10231 32 33 34 35 36 38 39 40 43 46 47 48 50 51 52 53 54 57 58 59 61 64 68 69 80 84 89 93 95 98 10301 09 41 48 50 53 55 56 58 59 61 64 67 71 78 82 84 89 90 92 93 94 97 10409 10 11 12 13 14 15 20 34 61 10511 16 17 21 22 23 24 25 27 29 33 35 37 38 39 42 43 46 47 48 50 51 52 53 55 60 62 68 69 70 72 74 76 77 78 79 83 84 86 88 90 91 92 93 96 97 10600 02 03 06 07 08 11 12 17 20 22 24 25 28 34 56 57 58 64 95 10736 97 98 10814 47 48 49 54 55 56 93 10988 90 92.

11081 82 11129 97 99 11200 01 03 04 05 08 09 11 23 24 25 51 60 61 74 79 82 89 11302 10 15 11425 49 58 59 98 11624 26 46 48 67 89 97 11706 19 20 22 30 34 11802 14 16 42 51 69 11928 42 43 78 79.

12032 45 63 12119 23 24 26 31 37 56 57 59 12264 73 74 77 79 80 81 84 95 99 12303 20 22 24 25 27 32 39 41 44 49 51 56 57 63 93 99 12424 26 34 35 44 53 56 60 63 65 66 70 89 12501 32 63 12611 12 80 12703 13 14 29 91 12803 07 08 13 18 20 60 64 70 90 12926.

13063 13296 99 13301 11 22 23 28 80 13552 54 13812 80 13902 15 55 59 14000.

14002 20 63 14240 14310 27 14468 14542 14609 27 46 14789 91 93 14806 07 12 14 17 22 26 52 60 62 63 66 67 68 69 70 71 75 80 85 87 93 94 96 98 99 14902 03 05 08 23 26 37 47 71 75 76 77 96.

15016 83 15115 35 60 15321 15476 15501 11 13 28 52 67 78 82 84 85 90 94 15761 91 92 15827 28 29 47 15954 55 56 59.

16097 16115 51 52 53 55 61 89 16219 50 53 61 64 82 96 99 16302 08 18 59 61 72 74 85 16469 80 92 16593 16602 06 08 18 20 24 27 60 16821 35 45 51 61 69 75 86 16930 37 60 61 89.

17181 17222 17327 17360 17557 60 67 68 84 17694 17717 17826 27 17941 43 54 74.

18039 70 72 77 85 18108 10 12 22 25 32 18279 91 18301 18530 70 18610 23 33 18728.

19189 19209 19332 38 19508 09 20 19883 19901.

20413 19 32 48 20527 59 20689 91 93 20859 83 92.

21020 25 27 29 21245 47 71 21333 21528 30 80 21754 99 21862 21071.

22085 86 87 89.

మూడవ తరగతి

23 29 31 37 38 93 94 106 17 19 25 29 33 39 40 41 42 45 48 51 52 54 58 59 60 61 65 69 79 84 86 87 88 89 90 96 203 04 05 06 10 12 15 28 33 41 46 47 50 51 61 79 88 91 305 07 08 12 16 20 21 23 24 30 31 33 36 44 45 46 50 53 54 56 60 62 64 65 69 70 73 74 86 98 401 02 08 14 17 18 26 34 35 38 39 40 42 54 60 69 78 81 83 501 25 59 64 65 66 67 69 70 72 75 87 97 600 01 06 09 17 29 30 31 34 36 42 45 47 55 66 67 68 70 71 72 77 78 79 80 82 83 86 88 93 99 701 04 12 21 25 29 40 44 48 61 62 68 72 73 74 84 94 96 97 801 07 08 15 16 18 21 28 32 33 39 50 69 71 76 79 80 82 88 904 08 09 23 28 48 54 56 64 67 70 72 77 81 82 85 88 1000.

1014 18 20 28 29 43 49 55 60 63 74 76 77 82 99 1107 09 18 22 33 49 68 85 88 89 97 1210 17 30 36 40 46 53 59 68 80 84 86 89 90 98 99 1303 05 06 36 44 71 76 83 89 97 1418 47 57 61 62 66 67 72 74 75 79 81 86 87 88 89 90 91 93 94 98 1503 06 07 08 21 84 92 95 1605 08 13 14 30 33 41 49 54 59 61 69 70 75 76 79 81 95 97 1701 06 22 25 35 40 41 47 66 67 69 79 86 98 1840 45 71 75 79 80 85 87 88 89 96 99 1905 11 36 41 49 50 54 57 67 70 74 77 79 82 88 98 99.

2001 06 08 09 10 15 27 32 37 39 41 42 43 44 58 61 62 65 70 71 73 74 76 77 79 81 86 92 2102 03 08 21 23 26 37 40 46 65 93 98 2200 02 06 07 19 21 24 26 30 34 38 46 57 73 76 79 82 84 92 96 2314 33 39 41 65 72 75 77 82 90 2432 35 44 51 57 74 75 85 87 96 98 99 2504 09 12 15 22 29 30 32 35 37 46 48 51 52 54 58 60 61 71 75 79 91 95 96 97 98 2600 09 12 2732 34 44 48 49 52 61 63 66 68 70 71 73 79 80 88 97 2809 11 26 27 28 34 39 42 66 69 75 82 85 86 91 92 98 99 2900 05 10 12 15 25 35 40 42 49 52 56 59 61 63 64 73 76 80 86 88 89 91 95 99 3000.

3001 03 05 07 08 09 18 29 40 41 53 59 3106 19 22 28 30 34 35 39 40 50 52 53 55 56 93 94 3206 08 14 28 34 36 44 69 70 73 74 83 3320 33 39 71 83 84 97 3404 21 25 35 38 43 55 57 59 66 70 72 77 82 95 3506 08 28 40 44 45 47 53 59 82 86 88 99 3600 04 05 11 14 33 38 43 54 62 63 72 77 99 3704 09 13 14 17 19 21 22 24 25 30 49 52 53 54 55 67 68 74 86 95 3801 04 06 14 28 30 34 44 50 65 66 68 78 81 85 91 3906 14 20 28 32 35 43 45 48 57 81 90 92.

4007 08 19 23 30 39 40 45 48 61 72 83 90 4106 42 48 51 65 99 4202 05 38 41 46 54 70 71 91 4306 34 36 45 50 80 90 92 97 4404 21 23 24 25 28 29 30 32 36 39 40 41 45 47 49 50 53 55 56 58 61 67 68 72 73 74 75 77 82 83 84 4536 37 41 58 63 67 85 86 96 4604 12 19 28 29 33 35 37 47 49 58 71 87 89 4705 49 50 56 57 87 4800 03 11 55 64 76 82 84 88 89 90 91 92 93 4901 03 05 08 27 28 32 33 37 56 64 92 95 97.

5004 14 83 84 5109 10 13 17 18 19 31 32 34 36 47 50 51 52 61 66 69 72 74 76 78 79 80 83 84 85 91 5205 13 15 18 20 24 25 33 36 37 40 43 48 52 56 68 76 78 79 5302 03 05 07 09 13 36 54 56 58 74 82 5403 08 11 23 32 43 79 88 91 98 5503 10 11 12 15 16 25 29 40 51 54 71 82 87 91 96 5607 10 14 35 41 63 66 85 89 96 98 99 5706 13 30 33 37 39 78 79 83 85 86 89 93 96 98 5803 08 13 16 24 28 29 30 37 39 42 44 55 63 82 84 85 86 89 93 96 5900 05 08 19 28 37 41 52 82 84 85 88 92 94 95 96.

6001 02 03 06 08 09 10 13 14 18 19 21 22 23 35 38 39 47 58 66 67 70 71 79 81 90 94 96 6103 04 05 06 38 55 58 62 63 66 67 68 69 70 74 81 86 89 99 6208 09 11 23 26 36 44 51 55 60 84 86 87 96 6300 04 08 13 14 37 50 51 52 55 62 69 71 6410 11 27 33 54 57 58 59 62 84 97 6507 12 13 15 21 28 29 31 33 34 43 79 94 6639 58 73 76 83 85 93 94 97 6700 04 12 27 31 60 62 65 84 90 92 6805 09 10 31 34 35 44 51 67 68 70 72 77 78 79 93 6904 05 11 14 17 23 25 27 28 29 31 36 48 53 58 62 75 76 98.

7001 06 09 53 54 55 57 58 71 76 83 90 97 7112 31 36 49 61 62 92 7216 41 46 50 52 67 80 7311 13 28 31 33 39 7410 14 22 25 43 47 50 69 73 77 78 86 89 94 97 7504 07 09 10 13 15 16 41 57 58 60 66 67 68 82 84 87 92 96 7606 15 17 28 29 31 42 61 64 67 75 82 92 97 7703 06 08 21 23 29 31 32 33 53 55 61 63 64 66 76 77 80 81 82 99 7811 12 30 43 54 55 59 64 66 71 72 78 88 93 96 97 7903 14 17 19 23 24 29 30 31 33 36 44 47 48 49 52 53 54 56 57 58 60 61 64 65 77 83 84 85 94 95 8000.

8001 03 04 05 09 10 14 16 19 21 23 24 25 28 29 30 35 37 41 45 46 59 62 66 71 72 76 78 82 84 89 90 91 95 8106 08 11 21 35 38 47 50 68 72 96 8209 12 15 18 50 51 54 57 59 69 85 96 8303 08 10 15 18 30 41 46 63 76 80 85 87 91 96 97 98 8402 09 11 15 16 18 19 30 41 42 46 47 48 59 69 77 78 79 80 84 87 88 89 96 8506 05 11 15 24 32 33 36 39 40 51 56 58 59 63 64 65 70 74 77 78 80 82 83 84 87 88 90 99 8601 03 08 09 13 16 21 22 23 25 31 32 34 35 36 39 40 41 44 52 55 97 98 8716 17 19 20 22 27 28 29 40 56 78 80 8808 09 14 18 19 39 41 46 47 48 51 53 56 62 65 66 73 74 76 92 97 8901 04 05 06 07 08 09 10 12 13 15 16 17 21 25 29 35 36 37 39 46 47 50 51 52 53 54 63 71 85 87 89.

9014 28 29 42 43 44 45 9110 11 14 16 20 22 23 25 26 29 31 37 46 61 67 99 9207 15 21 22 26 32 50 54 59 61 71 9313 15 22 35 49 50 51 56 61 63 68 73 80 81 82 85 98 9437 38 39 41 46 59 64 66 77 86 88 9507 09 10 11 13 17 20 21 22 25 35 39 40 48 51 54 61 63 64 79 83 9602 09 12 43 44 47 49 51 54 55 56 67 82 87 88 90 98 9700 05 35 41 43 69 70 72 75 79 80 82 86 91 94 98 99 9806 15 17 22 27 29 32 37 79 80 97 9912 28 31 35 37 41 42 44 45 48 55 56 57 69 70 73 74 75 88 99.

10001 02 03 04 07 08 19 71 73 74 77 78 81 83 10104 06 15 17 23 24 32 33 38 40 63 67 72 74 81 83 89 90 94 98 10201 02 03 04 05 06 07 08 09 10 22 23 24 37 42 44 45 55 60 62 63 65 66 67 70 72 77 85 86 94 97 10302 07 10 11 40 42 43 44 45 49 51 68 70 74 79 80 85 91 95 98 10408 18 21 26 27 33 35 48 51 53 57 10509 10 14 15 18 30 34 40 41 44 45 49 58 59 89 95 98 99 10604 05 09 10 14 15 18 19 21 29 35 40 42 59 61 65 66 68 69 81 87 89 92 93 94 96 10707 56 57 58 59 61 94 95 99 10806 29 46 52 57 59 60 61 62 73 77 10936 47 65 80 81 82 86 91 94 95 96 97 99 11000.

11004 35 41 83 84 85 89 93 95 99 11126 36 39 98 11207 31 33 36 40 42 46 62 63 73 77 78 83 85 88 90 98 11303 04 07 08 09 14 25 36 11413 14 40 50 76 80 99 11501 66 77 78 11623 27 34 38 39 47 65 69 71 88 91 93 94 98 11700 02 03 11 14 15 16 23 24 26 28 29 31 32 36 43 44 11800 09 17 36 40 49 73 11913 16 40 44 76 81 82 86 91 96.

12015 24 25 38 66 71 92 96 12100 09 21 22 25 33 36 41 62 71 87 98 12207 08 10 26 28 30 68 78 82 89 92 97 12323 34 36 43 50 61 62 86 88 90 12408 09 13 28 36 37 38 46 47 49 50 54 57 58 59 64 69 76 78 90 93 12506 16 38 60 76 77 93 98 12683 84 98 99 12700 15 16 20 32 34 39 44 61 66 67 82 87 88 12809 11 12 14 16 22 23 47 50 51 52 56 59 62 67 80 92 12904 22 23 24 25 29 30 31 34 35 48 51 57 58 59 68.

13050 62 82 13130 31 65 66 68 70 13204 93 94 97 98 13300 02 03 05 08 09 12 13 19 21 24 25 26 29 32 35 37 40 42 45 53 62 64 67 78 84 90 91 92 13400 05 07 08 13503 13 25 43 44 75 78 13730 46 67 71 72 87 91 94 13802 03 09 13 37 43 47 70 72 75 79 85 86 87 88 19964 67 91 98.

14003 04 05 13 23 29 33 35 42 44 51 53 55 62 73 95 14107 10 16 40 47 82 85 86 87 88 89 91 94 95 96 98 14203 04 06 08 09 10 11 12 14 18 20 22 23 24 25 30 31 32 33 34 35 43 44 45 46 49 54 55 62 63 14323 25 14450 55 69 78 14517 48 51 57 14610 12 13 24 26 28 30 32 38 52 82 85 14700 03 05 06 16 23 43 56 86 87 92 94 95 99 14800 04 05 10 13 15 16 18 19 20 27 50 56 57 58 59 61 64 76 77 78 79 81 82 83 84 86 88 89 92 14900 04 06 07 10 11 12 14 15 17 27 28 30 31 32 33 38 52 54 55 56 57 58 59 60 64 65 66 67 69 70 73 78 80 81 82 83 84 90 93 94 95 97 99.

15001 08 13 14 15 17 20 33 34 44 48 49 15117 19 20 36 37 39 42 64 71 76 84 87 91 95 15206 60 66 69 84 90 91 92 94 95 96 97 15328 38 39 40 41 60 65 82 86 88 90 98 99 15455 81 92 93 95 15518 19 20 21 27 29 46 49 50 53 59 68 71 83 86 15699 15708 13 14 18 21 33 58 59 62 64 66 69 71 72 73 76 83 86 87 89 93 94 95 15802 06 07 08 10 12 17 18 22 24 30 40 55 59 60 66 67 70 71 72 75 15953 60 61.

16082 85 96 98 16100 19 34 48 50 54 60 62 63 64 83 8595 16200 14 15 49 55 58 60 62 65 66 71 75 76 78 87 90 92 94 95 97 16303 07 13 17 75 78 16414 16 17 19 22 70 71 73 77 79 82 83 84 85 90 95 96 16504 75 88 89 91 16605 07 11 15 17 21 26 57 61 64 66 16811 14 15 16 20 24 25 29 30 33 34 39 40 41 42 44 56 58 68 71 81 82 83 85 87 88 89 16924 26 28 42 43 44 54 55 57 58 63 69 72 73 75 85 86.

17001 02 06 08 09 10 12 15 24 33 34 36 40 41 42 17168 72 78 99 17209 19 20 21 26 17355 58 77 81 83 84 86 93 94 96 17421 25 27 17528 29 59 65 71 75 82 83 86 17607 88 89 17705 12 13 14 16 19 22 25 31 33 34 95 98 17803 08 13 15 17 25 33 35 46 48 59 61 64 65 66 75 17930 31 38 46 48 49 52 67 70.

18036 45 46 58 59 64 83 18111 19 21 23 33 18222 86 87 88 90 92 93 99 18300 03 07 11 13 20 29 32 34 44 18540 50 51 55 57 58 61 65 66 67 74 76 82 88 93 18607 09 11 16 17 18 21 24 25 30 18731 73 75 86 92 93 98 99 18801 02 20 21 22 25 26 27 42 49 71 90 93 18905.

19101 06 12 13 20 24 78 81 19330 33 34 35 36 47 48 55 59 93 96 19460 71 73 74 97 99 19502 21 19666 69 80 82 19791 95 19800 05 51 54 61 64 82 85 95 99 19900 05 18 23 26 28 29 30 33 35 41 42 46 47.

20040 77 80 84 85 87 89 92 99 20100 01 02 05 07 09 13 25 90 92 93 96 99 20202 04 05 10 11 16 22 37 43 66 89 91 92 98 20300 03 04 06 15 19 22 30 31 99 20400 03 17 21 22 23 25 28 29 30 33 34 35 61 62 64 66 71 74 80 85 89 93 96 20533 44 58 62 64 85 89 95 97 98 20600 01 59 62 67 68 74 86 88 90 94 95 98 99 20702 03 12 24 27 28 33 47 49 51 55 70 77 20836 38 39 44 45 61 68 69 70 86 90 91 20914 17 25 37 49 98.

21007 23 30 53 21128 67 85 21201 02 07 95 96 21305 11 12 16 20 26 37 44 21438 41 59 64 66 68 94 21502 03 04 09 13 14 22 24 26 48 55 63 69 70 75 77 81 84 21606 14 15 21749 75 78 91 92 93 96 21804 12 13 14 18 20 21 23 24 30 39 40 41 43 46 47 53 67 68 21953 69 83 92.

22060 66 70 71 72 88 91 93.

మూడవ తరగతి (కంపార్టుమెంటల్)

8768 70 71 73 76 95 821 25 26 88 89 91.

9062 63 66 68 71 72 76 80 9177 82 90 93 94 96 97 9293 94 9301 02 05 06 07 08 09 9424 27 55 9623 25 26 28 29 31 37 38 9723 24 27 28 29.

10045 49 54 55 57 60 63 64 65 67 68 10485 94 96 10500 02 03 04 07 10718 19 20 23 24 25 26 27 28 29 30 31 66 71 72 10822 37 39 40 41 42 10907 08 13 15 16 17 21 22 26 27 29 30 32 34 58 59

11010 24 67 68 73 74 75 77 11167 69 71 11342 50 51 64 75 77 85 86 89 91 92 94 11401 19 21 26 27 33 42 43 45 87 11513 27 95 97 98 99 11600 01 02 03 04 06 07 08 09 10 11 61 63 64 76 77 86 11764 93 96 98 99 11831 34 94 97 11903.

12005 09 10 12978 79 80 86 93 95.

13005 07 10 12 18 29 30 36 13230 50 57 59 69 71 73 77 81 82 84 85 86 13426 30 39 50 54 56 68 75 81 86 88 13683 85 96 97 98 99 13700 02 06 08 09 10 12 13 14 17 27 28 13978 82 85.

14356 58 64 72 76 79 82 86 87 88 89 97 14403 18 19 20 21 22 23 27 31 34 35 36 38 40 43 45 46 47 48 14587 97 14601 53.

15069 76 77 79 81 92 95 97 15128 56 57 15230 32 35 44 47 48 52 58 15311 12 17 15411 13 14 17 18 20 21 22 25 26 33 35 15605 26 33 45 46 47 53 59 61 65 70 71 75 79 80 81 83 87 88 92 93 94 15739 53 15909 16 25 31 33 34 35 36 37 38 43 44 45 46 47 48 64 65 67 68 75 76 85 86 87 88 89 90 94 95 97 16000.

16001 02 04 08 09 20 21 25 28 29 30 34 40 41 44 47 16240 43 16327 34 35 37 40 44 47 48 49 51 54 16443 49 51 52 53 54 55 64 16531 34 43 44 45 46 52 53 56 57 62 63 64 65 66 67 69 72 74 16715 21 24 36 42 49 51 56 59 60 63 64 71 75 76 78 79 82 83 84 85 86 87 88 95 16800 02 03 06 08.

17056 83 86 90 92 93 94 95 17108 14 17 19 22 29 30 37 40 42 43 44 46 47 51 52 53 54 55 56 57 59 60 61 62 83 85 87 89 90 92 93 17267 76 83 85 86 94 98 17305 06 07 10 11 13 14 24 45 51 52 17451 72 88 93 94 95 99 17500 01 03 04 05 06 08 09 10 11 12 17 20 21 47 48 17639 44 47 58 60 62 63 68 72 84 87 17744 64 65 66 71 72 73 74 75 86 87 17900 07 15 20 23.

18008 09 15 22 18151 72 79 94 18200 04 18 19 18374 82 83 88 89 94 97 18405 06 13 46 56 60 63 68 71 72 73 80 88 93 96 18502 04 08 16 17 18 24 25 26 18650 61 68 80 84 88 89 91 93 94 95 96 98 99 18700 01 02 06 08 09 10 12 13 14 16 17 18 19 20 21 22 47 49 53 54 55 56 57 58 59 60 78 80 81 82 84 85 18987 90.

19001 02 06 22 24 32 33 38 39 45 48 49 51 52 56 58 59 67 68 70 75 80 81 92 94 96 19137 39 64 74 19242 47 48 51 58 59 67 73 77 19312 18 19 22 23 26 19421 32 33 95 19540 80 81 83 94 95 19603 04 05 08 13 16 20 28 29 39 42 44 49 52 56 57 58 59 62 63 64 19702 05 20 23 24 26 28 32 33 34 35 36 66 71 76 19826 32 33 34 36 37 38 43 44 45 46 19979 80 84 89 94 97.

20001 04 05 09 29 32 33 20140 42 46 54 56 57 65 74 76 84 86 87 20342 52 53 56 59 70 71 72 73 75 77 78 80 81 82 93 95 96 97 20498 99 20501 03 04 07 09 11 14 15 19 20 22 23 24 26 20624 26 28 30 33 34 36 37 44 49 53 56 57 20787 90 91 92 93 94 95 97 20803 05 07 08 10 12 16 18 19 21 23.

21071 87 92 21105 06 08 09 21381 21401 07 08 19 21621 43 48 51 59 64 65 67 77 78 79 94 98 21700 07 09 10 12 13 14 20 25 27 28 29 30 32 35 36 38 39 45 21895 96 21908 10 12 16 23 26 28 30 31 33 34 35 36 37 38 39 40 43 44.

పరీక్షా ఫలితముల సమీక్ష

విద్యార్థులు పాఠశాలలో చదివి, ఈ పరీక్షలకు 11125 మంది హాజరైనారు. వీరిలో 305 మంది మొదటితరగతిలోను, 1863 మంది రెండవ తరగతిలోనూ, 1923 మంది మూడవ తరగతిలోను ఉత్తీర్ణులయినారు. అనగా 37.1% ఉత్తీర్ణులయినారు.

ప్రైవేటుగా ఈ పరీక్షలకు హాజరైన వారు 9576 మంది. వీరిలో 4 మొదటి తరగతి, 229 మందికి రెండవ తరగతి 1922 మందికి మూడవ తరగతి వచ్చింది. మొత్తం 2155 మంది ఉత్తీర్ణులయినారు. 22.50 శాతము ఉత్తీర్ణులయినారు.

ఈ పై లెక్కల్లో నిలిపివుంచినవారి ఫలితములను చేర్చలేదు.

22021 22 25 31 37 40 41 42 43 44 46 47 49 50 77 78 79 80.

ఈ క్రింది విద్యార్థుల ఫలితములు నిల్పి ఉంచబడినవి.

582 84 86 93 893 94 99 900 01 నుంచి 03 14 15 1351 నుంచి 54 1438 39 41 1542 1713 1804 2100 01 82 2614 నుంచి 2715 17 నుంచి 30 3847 5287 5704 5858 నుంచి 61 65 5938 నుంచి 5940 6036 6129 6272 9262 నుంచి 68 9442 9792 10275 76 10400 నుంచి 45 22 23 10773 నుంచి 10780 10785 నుంచి 10792 10863 64 10866 నుంచి 10868 10870 నుంచి 10872 10874 నుంచి 76 79 నుంచి 81 10900 24 11025 నుంచి 29 31 32 34 11036 నుంచి

(1 వ పేజీ చూడుడు)

దేనా బ్యాంక్‌కు

అభివృద్ధికరమైన మరియు సఫలసిద్ధమైన బ్యాంకింగ్ సేవలో

25 వపడు

ఆరంభమైనది

తన సేవలో 25 వ ఏడు ఆరంభమైయున్న దేనా బ్యాంక్ ఎవరి ప్రాపువలన తాను అంత కంతకూ క్రమేణా బలవత్తరమైనదిగా వృద్ధి పొంది, సక్రమమైన గొప్ప సంస్థగా నుస్థిరపడి యున్నదో తన కాతాదారులకు ప్రతి ఒక్కరికీ తన కృతజ్ఞతను సమర్పించుచున్నది. దేశానికి, సంఘానికి, తనివ్యక్తులందు మరీ శేషో వంతమైన, ఎక్కువసంవత్సరాలమైనబ్యాంకింగ్ సేవచేసే నిమిత్తం దేనా బ్యాంక్ దృఢ సమ్ము కాళయాలతో ముందంజ వేయుచున్నది.

అధికారయుతముగ అనుమతింపబడిన
మూలధనం రు. 1 కోటి
వసూలుచేయబడి, చెల్లింపబడిన మూలధనము రు. 50 లక్షలు
రక్షణ నిధి రు. 75 లక్షలు
డిపాజిట్లు రు. 43 కోట్లకు పైగా
వ్యవహార నిధి రు. 48 కోట్లకు పైగా
ఎక్కౌంటుల సంఖ్య 2¼ లక్షలు
ఆఫీసుల సంఖ్య 107

మా వడ్డీని ఇచ్చే పథకములు
సేవింగ్స్ ఎక్కౌంట్లు 3% వడ్డీ
మైనర్ల సేవింగ్స్ ఎక్కౌంట్లు 3% వడ్డీ
ఫిక్స్‌డ్ డిపాజిట్లు 4% నుంచి 5 % వడ్డీ
శేష వర్గవిశేషాలు 4½% వడ్డీ

దేవకరన్ నాన్‌జీ బ్యాంకింగ్ కొ., లిమిటెడ్.

రిజిస్టర్డ్ ఆఫీసు:
దేవకరన్ నాన్‌జీ బిల్డింగ్స్, హార్నిమన్ సర్కిల్, ఫోర్టు, బొంబాయి-1

ప్రవీణ్‌చంద్ర వి. గాంధి
మేనేజింగ్ డైరెక్టర్

DB/SE/50 TL

బందరు బియ్యం ఎగుమతికి రోజుకు 35 వాగెన్ల సప్లయి

రైల్వేల ఉపమంత్రి రామస్వామి హామీ

బందరు, మే 30 : బందరునుంచి బియ్యం ఎగుమతికి రోజుకు 35 వాగెన్లు సప్లయి చేస్తామని. బీలమబట్టి ఈ సంఖ్య పెంచుతామని కేంద్ర రైల్వే విద్యుదీమంత్రి శ్రీయస్. రామస్వామి నేడిక్కడ రైసుమిల్లర్లు, వ్యాపారుల సంఘంవారు సమర్పించిన వినతి పత్రాలకు సమాధానంగా చెప్పారు. మోటరు గేజ్‌నుండి బ్రాడ్ గేజ్‌కు మార్చుచేసినప్పుడు రైల్వేశాఖ ఎదుర్కొనవచ్చిన సమస్యలు పరిష్కరించేటందుకు కూడా ఈ సందర్భం లోనే రైల్వే అధికారి చెప్పారు.

మంత్రి విజయవాడనుండి ఎక్సు ప్రెస్ రైలులో మధ్యాహ్న 11 గం॥ యిక్కడ స్టేషనుకు వచ్చారు. మంత్రివెంట దక్షిణ రైల్వేమేనేజరు శ్రీ హెచ్. డి. సింగ్, విజయవాడ డివిజనల్ సూపరింటెండెంటు శ్రీ పి. యస్. పరమేశ్వరన్, చీఫ్ యింజనీరు శ్రీ జి. పి. వేరియర్, విజయవాడ డివిజనల్ కమర్షియల్ సూపరింటెండెంటు శ్రీ డి. జగన్నాథం, డి. ఓ. యస్. శ్రీ కె. అలలసుందరం, మెకానికల్ ఇంజనీరు శ్రీ గోపాల కృష్ణుడు మరికొందరు రైల్వే అధికారులు వచ్చారు.

పురపాలక సంఘాధ్యక్షులు శ్రీ సన్నాల వేణుగోపాలరావు, కమీషనరు మీర్జా అన్వర్ బేగ్, ప్రయాణికుల సంఘం అధ్యక్షుడు డా॥ ఎ. యస్. రావు, జర్నలిస్టుల సంఘాధ్యక్షులు శ్రీ పదూరి శేషాచలం, కృష్ణాజిల్లా వాణిజ్యమండలి అధ్యక్షులు శ్రీ ముసునూరి జగన్నాథరావు, జాతీయ హార్బరు బోర్డు సభ్యులు శ్రీ భక్తవత్సలం, మిల్లర్లు సంఘాధ్యక్షులు శ్రీ పేమూరి వెంకటరత్నం ప్రభృతులు మంత్రికి స్వాగతం మిచ్చిన వారిలో వున్నారు. ఈ పిదప, రైల్వేకార్మికుడు పువ్వు మాలలు సమర్పించారు.

మంత్రి రహదారిబంగళా మకాంలో ఆయా సంఘాలతో చర్చించి వారిచ్చిన వినతిపత్రాలు స్వీకరించారు. (వాణిజ్య మండలి, ప్రయాణికుల సంఘం, మిల్లర్లు వర్తకుల సంఘం, జాతీయ హార్బరు బోర్డు సభ్యులు శ్రీ భక్తవత్సలం గారు వినతిపత్రాలు అందజేసారు. ఈ సందర్భంలో నే జరిగిన చర్చలో మంత్రి శ్రీ రామస్వామి నోటా 35 వాగన్లు ఎగుమతి కిటాయించి, బీలము బట్టి ఈ సంఖ్య పెంచుతామని, బియ్యం వ్యాపారులకు హామీయిచ్చారు.

అనంతరం మంత్రి బందరు కోటవెళ్లి అక్కడి చేపుకు స్వయంగా పరిశీలించి, షిప్పింగ్ ఏజంటు శ్రీ ముసునూరి జగన్నాథరావు గారితో మాట్లాడి కష్టనష్టాలు తెలుసుకున్నారు. అక్కడ [illegible] యస్. రావు గారి [illegible] బొన్ని [illegible]

పురపాలక సంఘంవారిచ్చిన స్వాగత పత్రంపై ప్రసంగిస్తూ మంత్రి ఇలా చెప్పారు. "ఈ పట్టణాన్ని యిప్పుడే చూచివస్తున్నాను. యిక్కడ పరిశీలన అనేది లేదనిపిస్తున్నాను. పరిశీలనలున్నప్పుడే పట్టణాభివృద్ధితో పాటు, పురపాలక సంఘ ఆదాయంకూడా పెరుగుతుంది. పరిశీలనల పూర్వపు యిక్కడ ఎంతో అవుపరమని భావిస్తున్నాను. ఇందుకు పూనుకోవాలని విజ్ఞప్తి.

"స్టేషను నిర్మాణంతో పాటు అక్కడి ప్రయాణీకులకు అనుకూలంగా అనేక సదుపాయాలు సమకూర్చాల్సి వుంటుంది. పట్టణాల్లో వున్నా లేక పోయినా స్టేషన్లలో పన్ అవుటు సిస్టంలాంటివి ఏర్పాటుచేయడం అవసరము. ఇదే సలహా గుడివాడలో యిచ్చాను" ప్రస్తుతం యిక్కడి కొత్త ప్లాటుఫారంవద్దనే టికెట్ అమ్మకం ఏర్పాటుచేయించి ఇది వెళ్లేబండ్లకు, పాత ప్లాటుఫారం వచ్చేబండ్లకు ఉపయోగించేటట్లు చేస్తే ప్రయాణీకులకు అనుకూలంగా వుంటుంది. ఇందుకు కావలసినరోడ్లు ఏర్పాటు చేయిస్తాము"

రైలుబండ్ల వేగం పెంచి నడపాలనేది చాలా పెద్దవిషయమని, ప్రస్తుతం 80 మైళ్లి వేగంలో నడుస్తున్నాయని, ఇంకా వేగం పెంచటం మంచిదికాదని, రైల్వే ప్రయాణీకుల యోగక్షేమాలు కాపాడేందుకు యిది అవసరమని, ప్రస్తుతం బందరు - విజయవాడమధ్య ప్రయాణంలో జరుగుతున్న విపరీతఆలస్యం బ్రాడ్ గేజ్‌లైనుకు కాలవలపై కొత్త వంతెనలు కట్టడంలో ఆలస్యం కావచ్చునని, ఇది సూక్ష్మంగా నడిచేందుకు ఒక సంవత్సరం పట్టవచ్చని. హైదరాబాదుకు ప్రత్యేక బండ్లు బందరునుండి నడపాలన్న కోరిక సహేతుకమే అయినా, కొత్త బండ్లు ఏర్పాటుకు ఎన్నో సమస్యలు ఎదుర్కొనవలసి వుంటుందని, బోగీలు, ఇంజన్లు, సిబ్బంది వగైరా ఎన్నో చూచుకొనవలసి యున్నదన్నారు. రైల్వేశాఖ ప్రయాణీకులకు సేవచేయాలని ఆతురతపడుతున్నదని, 15ఏండ్లలో ఎంతో అభివృద్ధి జరిగింది. వరుసక్రమములో మీ విజ్ఞాపనపత్రంలో కోర్కెలు పరిష్కారం చేసేందుకు కృషి చేస్తామని మంత్రి వాగ్దానంచేశారు.

పురపాలక సంఘాధ్యక్షులు శ్రీ సన్నాల వేణుగోపాలరావు స్వాగత పత్రం సమర్పించి, పభావంతరం అభివృద్ధి పథకాలు తెలిపారు. రైల్వే జనరల్ మేనేజరు శ్రీ సింగ్ కూడా పదికి పలంకరించారు. పురపాలక సంఘ సభ్యులు 32 మందికి, అధ్యక్షునితో సహా 12 మంది హాజరయ్యారు.

మంత్రి రాకతో మారిపోయిన రోడ్డు, స్టేషను, రహదారి బంగళా మాచీ ప్రజలిక్కడి తమ ఆనందం వెల్లడించారు. రైల్వేవారికి చెందిన రైల్వేస్టేషనునుండి రహదారి బంగళా వరకుపున్న రోడు చాలాకాలంగా ప్రయాణానుకూలంగా లేకపోవటంవల్ల పురపాలకసంఘం రైల్వేకు నోటీసు లిచ్చిన భాగుచేయని రోడ్డు నేడు మంత్రి రాకవల్ల రైల్వేవారు కొత్త తారురోడు తయారుచేశారు.

ఇక రహదారి బంగళాలో మంత్రి మకాంచేయటం జరుగుతుందని తెలిసి రైల్వేవారు తమ సిబ్బందితో బంగళా మరమ్మతులు తమ ఖర్చుతో పూర్తిచేసి పట్టి వేళ్లతడికలతో తయారుచేశారు. రైల్వేస్టేషనులో మామూలుగా జల్లా అందుబాటులో లేని మంచినీళ్ల పంపులు కొత్తవి స్టేషనులో వేయించారు. స్టేషను అత్యంతపరిశుభ్రంగా వుంచి అత్యంత శోభాయమానంగా తయారుచేశారు.

ఇతర నగరాల స్థాయిలో హైదరాబాదు అభివృద్ధి

మంత్రి శ్రీ ఆలపాటి సంకల్పం: తాడిపూడినుంచి విశాఖకు మంచినీరు

(ఆంధ్రపత్రిక ప్రతినిధి)

హైదరాబాదు, మే 30: రాష్ట్రంలో సర్వత్రా అభివృద్ధి తీసుకురావడానికి తమ మంత్రిత్వకాలంలో శాయశక్తుల కృషిచేస్తామని, ముఖ్యంగా హైదరాబాదునగరాన్ని దేశంలోని ఇతర ముఖ్యనగరాలతో సమానస్థాయిలోకి తీసుకురావాలని ఆకాంక్షిస్తున్నామని రాష్ట్ర పురపాలనశాఖామంత్రి శ్రీ ఆలపాటి వెంకట్రామయ్య నేడిక్కడ పత్రికా విలేఖరులకు తెలియజేశారు.

హుస్సేన్‌సాగర్ వద్దనున్న టాంక్ బండ్‌ను కార్లు పెట్టుకోడానికి, సంచార ఫలహారశాలలు వుంచుకోడానికి, పౌరులు విశ్రాంతి తీసుకోనిడానికి వీలుగా విస్తరింపచేసేందుకు ఒక పథకం పరిశీలనలో వున్నదని, ఈ ప్రతిపాదనప్రకారం రోడ్డును హుస్సేన్ సాగర్ నీటివైపు 9 అడుగులవరకు పొడిగించి, మళ్ళీ ఇటుప్రక్క కూడా 9 అడుగులు పొడిగిస్తారని, దీనికి మొత్తం రు. 18 లక్షలు వ్యయమవుతుందని అంచనా వేశారని శ్రీ వెంకట్రామయ్య తెలిపారు.

గుల్జార్ బజారునుంచి అబిడ్స్‌కు వెళ్ళే రోడ్డుపైన కాలిబాటలను అభివృద్ధిచేసే ప్రతిపాదనొకటి కలదని చెప్పారు.

ఆంధ్రనగరాలలో అంతర్జాతీయ ఖ్యాతిని పొందిన విశాఖపట్నాన్ని అభివృద్ధిచేయటకు ట్రస్టు నొకదానిని ఇటీవలే ఏర్పాటు చేశారని మంత్రి తెలిపారు. విశాఖ పట్టణాన్ని కూడా అభివృద్ధిచేసే సంకల్పం వున్నదన్నారు.

విశాఖకు 80 మైళ్ళ దూరంలోవున్న తాడిపూడి వాగునుంచి రు. 4.5 కోటి ఖర్చుతో నీటిసరఫరా చేయడానికి ట్రస్టు తరఫున ఒక పథకాన్ని రూపొందిస్తున్నారని, పట్టణ ప్రజలకు, పారిశ్రామిక సంస్థలకు ఇది నీటిని సరఫరా చేస్తుందని మంత్రి వివరించారు.

తాడిపూడిలో నీటి రిజర్వాయరుకు వచ్చే అక్టోబరు 2 గాంధీ జయంతిరోజు శంకుస్థాపన జరుగుతుందని, 1964 రిపబ్లిక్ దినోత్సవం నాటినుంచి ప్రజలకు నీరుసరఫరా అవుతుందని చెప్పారు.

హైదరాబాదులో ప్రజలు తేలికగా అర్థంచేసుకునేటట్లుగా వీధులకు, చిన్న సందులకు నామకరణం చేయాలని నగరపాలక సంఘానికి మంత్రి విజ్ఞప్తి చేశారు.

కార్పొరేషన్ సర్వసభ్య సమావేశం

(ఆంధ్రపత్రిక ప్రతినిధి)

హైదరాబాదు, మే 31 : హైదరాబాదు నగరపాలకసంఘ సర్వసభ్య సమావేశం జూన్ 11 న జరుగుతుంది. నిబంధనలు (రూల్స్), ఉప నిబంధనలు (బైలాస్) లను పరిశీలించే నిమిత్తం ప్రత్యేక సమావేశం ఒకటి జూన్ 18 న ఏర్పాటైంది.

హైదరాబాదు జిల్లాలో మధ్యాహ్న భోజన పథకం

హైదరాబాదు, మే 31 : హైదరాబాదు జిల్లాలో మధ్యాహ్న భోజన పథకం అనులు చేయడంలో ప్రజలు పూర్తిగా సహకరిస్తున్నారని జిల్లా విద్యాశాఖాధికారి చెల్లడించారు.

1961-62సంవత్సరంలో జిల్లాలోఉన్న 8 పంచాయితీ సమితులలో ఒక్కొక్కటి రు. 980 ల చొప్పున ఈ పథకానికి మంజూరు చేసాయని తెలిపారు. ఈ పథకం మూలంగా ఒక్కొక్క బాలుడికి లేక బాలికకు 16 నయాపైసలు ఖర్చవుతోందని, మొత్తం ఖర్చులో సూటికి 75 వంతులు కేంద్ర రాష్ట్ర ప్రభుత్వాలు భరిస్తున్నాయని వివరించారు. నిర్బంధ విద్యాపథకం జయాపజయాలు మధ్యాహ్న భోజనపథకంపైనే ఆధారపడి వుంటాయని తల్లిదండ్రులు తమ పిల్లలను బడికి పంపడమేగాక బియ్యం మొదలయినవికూడా పథకం చేస్తారని ఆశిస్తున్నామన్నారు.

నరసాపూర్ కాలేజీలో విద్యార్థులను చేర్చుకోవచ్చు

తాత్కాలికంగా అనుమతిస్తూ వైస్ ఛాన్సలర్ ఉత్తర్వు

(స్వకీయ విలేఖరి)

నరసాపూర్, మే 31 : తాత్కాలికంగా నరసాపూర్ కాలేజి అధికారులు కాలేజీలో విద్యార్థులను చేర్చుటకే కార్యకలాపాలు కొనసాగించవచ్చని అనుమతిస్తూ ఆంధ్ర విశ్వవిద్యాలయం ఉపాధ్యక్షుడు డా॥ ఎ. ఎల్. వారాయణ ఉత్తర్వులిచ్చారు.

రు 20 వేలు వెంటనే ధరావతు కట్టాలని కోరుతూ విశ్వవిద్యాలయ సిండికేటు 20 వ తేదీన తీర్మానించిన తరువాత శ్రీయుతులు సి॥హెచ్. రెడ్డప్ప సెక్రటరీ, జె. ఎస్. బి. కరణీల, సి॥హెచ్. లక్ష్మీనరసింహమూర్తి జేజి, కె. రామకృష్ణమూర్తి (కాలేజి కమిటీ సభ్యులు. కార్యదర్శి), సి. ఎస్. ప్రకాశరావు (అడ్వొకేటు) గార్లతో కూడిన ప్రతినిధి వర్గము విశ్వవిద్యాలయం ఉపాధ్యక్షులు రిజిస్ట్రారును కలుసుకొని, వెంటనే రు 20 వేల ధరావతు కట్టడానికిగల చట్ట సమ్మతిమైన చిక్కులను తేలపుతూ విజ్ఞాపనలను సమర్పించింది.

అవసరదృష్ట్యా, సిండికేట్ తీర్మానాన్ని పునఃపరిశీలించే విషయాన్ని పెండింగ్‌లో వుంచుతూ, వైస్ ఛాన్సలర్ పై ఉత్తర్వును జారీచేశారు.

మహబూబ్ నగర్, కరీంనగర్ గ్రామాలకు విద్యుత్తు

వ్యవసాయ, పారిశ్రామిక ప్రయోజనాల ప్రతిపాదనలకు చీఫ్ ఇంజనీర్ ఆమోదం

(ఆంధ్రపత్రిక ప్రతినిధి)

హైదరాబాదు, మే 31 : అనంతపురంజిల్లా హిందుపూర్ తాలూకా కొడూరుమంటగ్రామంలో 11 వ్యవసాయపు పనులకు 8 ఇళ్ళ వాడకానికి విద్యుచ్ఛక్తిని సప్లయిచేసే ఒక విపరణ పథకాన్ని విద్యుచ్ఛక్తి మండలి చీఫ్ ఇంజనీర్ ఆమోదించారు. ఈ పథకానికి సంబంధించిన పనులకుగాను రు 84,550 లను ఆయన మంజూరుచేశారు.

మహబూబ్‌నగర్ జిల్లాలో కోడిగిరోడుపల్లి, వీరంపేట ప్రాంతంవద్ద మూడు వ్యవసాయపు పనులకు, 100 ఇండ్ల వాడకానికి, మూడు పారిశ్రామిక పనులకు, 50 వీధి దీపాలకు విద్యుచ్ఛక్తి సప్లయిని విస్తరించటానికి సంబంధించిన ఒక ప్రతిపాదనను చీఫ్ ఇంజనీరు ఆమోదించి, యీ పనులకింద రు 82,680 లను మంజూరుచేశారు.

ఇంకా పశ్చిమ గోదావరిజిల్లా కొవ్వూరు తాలూకా నిడదవోలువద్ద మూడు వ్యవసాయపు పనులకు విద్యుచ్ఛక్తి సప్లయి చేయటానికి ఆమోదించి, ఖర్చులకింద రు 17,8000 మంజూరు చేశారు.

కరీంనగర్ జిల్లా సిరిసిల్ల తాలూకా వేములవాడ గ్రామంలో 11 వ్యవసాయపు పనులకు విద్యుచ్ఛక్తి సప్లయి చేయటానికి రు 20,430 లను చీఫ్ ఇంజనీరు మంజూరుచేశారు.

నెల్లూరుజిల్లా గ్రామాలకు విద్యుచ్ఛక్తి సప్లయి

నెల్లూరు జిల్లా కావలితాలూకా చెన్నరాజునిపాలెం గ్రామంలోను, కోవూరు తాలూకా ఇస్కపల్లి గ్రామంలోను 16 వ్యవసాయపు పనులు, 87 ఇండ్ల వాడకాలు, 10 వీధి దీపాలకు విద్యుచ్ఛక్తి సప్లయి విస్తరించటానికి సంబంధించిన ఒక ప్రతిపాదనను చీఫ్ ఇంజనీరు ఆమోదించి, యీ పనులకింద రు 82,680 లను మంజూరుచేశారు.

కరీంనగర్ జిల్లా సిరిసిల్ల తాలూకా వేములవాడ గ్రామంలో 11 వ్యవసాయపు పనులకు విద్యుచ్ఛక్తి సప్లయి చేయటానికి రు 20,430 లను చీఫ్ ఇంజనీరు మంజూరుచేశారు.

కౌలు ఆమోదించి వాటికి సంబంధించిన ఖర్చులకింద రు 80,350, మంజూరు చేశారు.

ఇంకా కర్నూలుజిల్లా నంద్యాలవద్ద ఒక పారిశ్రామిక కార్యానికి విద్యుచ్ఛక్తి సప్లయిచేసే ఒక విపరణ పథకాన్ని విద్యుచ్ఛక్తి మండలి చీఫ్ ఇంజనీర్ ఆమోదించారు. ఈ పథకానికి సంబంధించిన పనులకుగాను రు 11,210 మంజూరు చేశారు.

అనంతపురంజిల్లా గుత్తి తాలూకా పెద్దవంకవద్ద ఒక పారిశ్రామిక కార్యానికి, ఒక ఇంటివాడకానికి విద్యుచ్ఛక్తి సప్లయిచేసే ఒక ప్రతిపాదనను ఆమోదించి దాని ఖర్చులకింద రు 14,890 మంజూరుచేశారు.

అనంతపురంజిల్లా స్థితిపై అతిశయోక్తులు

శ్రీ సంజీవరెడ్డి విమర్శ

హైదరాబాదు, మే 31 : అనంతపురంజిల్లా ప్రజలు ఆకలిబాధతో మైసూరు రాష్ట్రంలోని పరిసర ప్రాంతాలకు అధిక సంఖ్యలో కలవలెళ్తున్నారన్న వార్తలు అతిశయోక్తులని నేడు ఆంధ్రప్రదేశ్ ముఖ్యమంత్రి శ్రీ నీలం సంజీవరెడ్డి పత్రికాగోష్ఠిలో చెల్లడించేశారు.

ఇటీవలలో తాము మీడియమ్ ప్రాజెక్టులవల్ల రాయలసీమ ప్రాంతంలో కొంతకొన్ని నిర్మాణంచేయవచ్చునని అభిప్రాయపడ్డామని కొని నేడు ఆ అభిప్రాయాన్ని మార్చుకున్నామని వారు చెప్పారు. విద్యుచ్ఛక్తి పథకాలతో బావులను త్రవ్వి ఈ సమస్యను పరిష్కరించాలని వారన్నారు.

గుడివాడలో లెవెల్ క్రాసింగ్ వద్ద ఓవర్ బ్రిడ్జి ఆవశ్యకత

రైల్వేల ఉపమంత్రి శ్రీ రామస్వామికి పురపాలక సంఘాధ్యక్షుని విజ్ఞాపన

(స్వకీయ విలేఖరి)

గుడివాడ, మే 31 : కంకిపాడు-గుడివాడరోడ్డులో లెవెల్ క్రాసింగ్ వద్ద ఓవర్ బ్రిడ్జిలేనందున దేనికి తరచూ వైపు రాకపోకలు ఆగిపోతున్నవని ఈ ఓవర్ బ్రిడ్జి నిర్మాణానికి అయ్యే అందాజా ఖర్చులో 27 శాతము భరించేందుకు అంగీకరిస్తూ మున్సిపల్ కౌన్సిల్ 1955 లోనే తీర్మానం చేసిందని, గనుక యీ లెవెల్ క్రాసింగ్ వద్ద ఓవర్ బ్రిడ్జిని వెంటనే నిర్మించడం అవసరమనికోరుతూ స్థానిక పురపాలక సంఘాధ్యక్షుడు శ్రీ కోగంటి రాజబాపయ్య రైల్వేశాఖ ఉపమంత్రి శ్రీ యస్. వి. రామస్వామికి విజ్ఞాపనా పత్రాన్ని సమర్పించారు.

దక్షిణరైల్వే జనరల్ మేనేజరు, డివిజనల్ సూపరింటెండెంట్ వంటరాగా రైల్వేల ఉపమంత్రి శ్రీ యస్. వి. రామస్వామి నిన్న ఇక్కడకు వచ్చారు.

పురపాలక సంఘాధ్యక్షుడు శ్రీ కోగంటి రాజబాపయ్య, కమీషనర్ శ్రీ ఎస్. రామమూర్తి, తదితర కౌన్సిలర్లు మంత్రికి రైల్వేస్టేషనులో స్వాగతం చెప్పారు.

వాణిజ్యమండలి తరఫున శ్రీ గుడ్డి మోహనరావు, శ్రీ ఎం. వి. ఎస్. బ్రహ్మానందం (అధ్యక్షు ఉపాధ్యక్షులు) గారు మంత్రిని కలుసుకొని, రైళ్లు ప్రతిరోజూ ఆలస్యంగా రావడం రద్దీ ఎక్కువైనందున ప్రయాణీకులు ఫుట్ బోర్డులపైన పెట్టెలపై కప్పుల మీద ప్రయాణిస్తుండటములను గూర్చి విన్నవించారు. మచిలీపట్నం-విజయవాడ, భీమవరం-గుడివాడ సెక్షనులలో క్రేన్ వాన్ గూర్చి, పడుకుల ఎగుమతి దిగుమతి పాకర్యాలను విస్తృతపరుస్తూ, పడుకుల నిల్వచేసే షెడ్డు ఆవశ్యకతను గూర్చి విజ్ఞప్తి చేశారు. ఎక్కడో వాగన్లనిటిని [illegible] డానికిమారుగా క్రమంగా సప్లయి చేయాలని, జోనల్ డివిజన్, స్థానిక రైల్వేస్టేషన్ సంఘాలలో వాణిజ్య మండలికి ప్రాతినిధ్యమివ్వాలనికోరారు.

గుడివాడ డివిజన్ రైస్‌మిల్లర్ల సంఘం కార్యదర్శి శ్రీ ఎ. సుబ్బారావు మిల్లర్ల కష్టనష్టాలను మంత్రికి నివేదించారు.

ఉపమంత్రి శ్రీ రామస్వామి అందరి విజ్ఞాపనలను ఆలకించి, అవసరమైన చర్య తీసుకుంటామని హామీ ఇచ్చారు. తిరువాతి రైల్వేస్టేషన్‌లోని వెయిటింగ్ రూములు, స్టాల్స్, ప్యాసింజర్ షెడ్లు వగైరాలను మంత్రి బాగా పరిశీలించారు. వెయిటింగ్ రూములలోని కక్కస్‌దొడ్ల స్థితి అధ్వాన్నంగావుందన్నారు. వెంటనే వాటిని సెప్టిక్ కక్కస్‌దొడ్లుగా మార్పించేందుకు ఏర్పాటు చేయవలసిందిగా జనరల్ మేనేజర్‌కు చెప్పారు.

ప్రయాణీకుల సంఘం, జర్నలిస్టులు, తదితర పట్టణ ప్రముఖులు మంత్రిని కలుసుకోలేకపోయారు. స్థానికస్టేషన్ అధికారుల్లద్వారా గాని, మరెవ్వరి ద్వారాగాని మంత్రులు వస్తున్నారనే సమాచారము తెలియకపోవడమే ఇందుకు కారణము.

మోటర్ గేజ్ మార్గాన్ని బ్రాడ్ గేజ్‌గా మారుస్తున్న సందర్భంగా జరిగే పనిని తనిఖీ చేసేందుకు మంత్రి మచిలీపట్నంవైపు వెళ్లారు.

టెలిగ్రాఫ్, ఫోను సంబంధాలకు విఘాతం

(స్వకీయ విలేఖరి)

గుడివాడ, మే 31 : గతరాత్రి 7-30 గంటలనుండి టేటి ఉదయంవరకు టెలిగ్రాఫ్, టెలిఫోను సంబంధాలు తెగిపోయాయి. వీటిని ఎప్పటికి సరిచేసేది తెలియడంలేదు. తరాత్రి 2 గంటల వేళ విద్యుత్ ప్రసారముకూడా ఆగిపోయింది.

స్వల్పాదాయవర్గానికి ఇళ్ల కేటాయింపు

అక్రమాలు జరిగినట్లు నగర స్థాయీసంఘం తీర్మానం

(ఆంధ్రపత్రిక ప్రతినిధి)

హైదరాబాదు, మే 29 : ప్రభుత్వ ఉత్తర్వుల దృష్ట్యాను, నగరపాలక స్థాయీ సంఘం 1962 మార్చి 5 వ తేదీన చేసిన తీర్మానం దృష్ట్యాను, మూసీ రేదు పల్లిలో స్వల్పాదాయవర్గ ప్రజలకొరకు నిర్మించిన ఇళ్ళ కేటాయింపును దర్యాప్తు చేయుటకు ముగ్గురు సభ్యులతో ఒక తాత్కాలిక సంఘాన్ని నియమించుటకు హైదరాబాదు నగరపాలక సంఘం నిన్న నిర్ణయించింది.

మునుపటి సికిందరాబాదు నగరపాలక సంఘం మూసీ రేదు పల్లిలోని 10 ఇళ్లను కేటాయించిన విషయాన్ని స్థాయీ సంఘం తమ తీర్మానంలో పేర్కొంటూ, ఈ పది ఇళ్లిలోను ఏడు ఇళ్లు క్రమంగాలేవని, అంతేగాక ఆ యిళ్లను కేటాయిస్తూ 18-7-1960 న అప్పటి స్థాయీసంఘం చేసిన తీర్మానం రద్దు చేయాలని, మొత్తం 10 ఇళ్లకు తిరిగి దరఖాస్తులను ఆహ్వానించాలని చెప్పారు.

ఇందుకు వ్యతిరేకంగా శ్రీ ఎ. ఆర్. అచ్చయ్య తీర్మానానికి ఒక సవరణ ప్రతిపాదిస్తూ, మునుపటి స్థాయీ సంఘపు చర్యను సమర్థించారు. శ్రీ దేవేంద్రప్పరి గోస్వామి అందుకు అభ్యంతరం చెప్పారు.

సమావేశానికి హాజరయిన కమీషనర్ ఈ వ్యవహారంలోని పూర్వగాథను వివరించారు. సికిందరాబాదు డివిజన్‌లోని అదనపు కమీషనర్ దర్యాప్తు జరిపి, అక్రమాలు జరిగినట్లు తెలిపారని వెల్లడించారు.

రేవేలవిరాళం

హైదరాబాదు, మే 29 : నిజాం ట్రస్టు హైదరాబాదు రోటరీ క్లబ్ యువ్వానిటీ ట్రస్ట్ ఫండ్‌కు రు 5000 విరాళమిచ్చింది. ఇదివరకే క్లబ్ సభ్యులు సమావేశానికి పెట్టిన క్లబ్ అధ్యక్షుడు ఇందుకు తమ కృతజ్ఞత తెలియచేశారు.

ఎప్పుడైనా .... ఎచ్చటైనా .... ఏసందర్భమందైనా

ఖటావ్
వాయిల్సునందు
మీరు చాల సొగసుగా కనబడుతారు

విల్లర విక్రయపు షాపు :
216, నేతాజీ సుభాస్‌చంద్రబోస్ రోడ్,
మద్రాసు - 1.

ది ఖటావ్ మెర్కంజీ స్పిన్నింగ్ & వీవింగ్ కం. లి. మిల్స్ : కుర్లా, బొంబాయి. ఆఫీసు : లక్ష్మీ బిల్డింగ్, బలార్డ్ ఎస్టేట్, బొంబాయి-1

SISTA'S-KMS-293

ఎజంట్లు కావలెను

అక్షర్ణీయమైన డిజైనులలో మా ఆఫ్‌సెట్ క్యాలెండర్లకు అర్హులు బుక్ చేయుటకు ఎజంట్లు కావలెను. మంచికమీషన్ యివ్వబడును. వివరాలకు వ్రాయండి :
AJANTA ART CALENDAR MFG CO.
Post Box No. 225, MADRAS-1.

పండిత శ్రీ గోపాలాచార్యులవారి
అరుణ
స్త్రీల ఆరోగ్యసౌభాగ్యాలకు
ఆయుర్వేదాశ్రమం
ప్రైవేట్ లిమిటెడ్
మద్రాసు-17

శ్రీ కృష్ణా
(పంటు జంక్షన్) ఫోన్ 32293
రోజూ 2, 6, 9-45 గం॥కు
శ్రీ సారథీ స్టూడియోస్,
"కలసివుంటే కలదుసుఖం"
[illegible] ఎస్. టి రామారావు, [illegible]రావు, లేలంగి, హరనాథ్, [illegible] గిరిజ, సూర్యకాంతం, [illegible]
[illegible] శ్రీ కనకదుర్గా ఫిల్మ్స్

16
డీలక్స్
ఏ.సి.
అనిలేటింగ్
అందచందాల
ఉషా
టేబిలు ఫ్యాన్
పొగరైన స్థిమురైను గార్డు.
[illegible] రంగులలో దొరకును.
[illegible] తంజసిరింగ్ వర్క్స్ లిమిటెడ్

ఎజంట్లు : మెసర్సు. ఉషా సేల్సు ప్రైవేట్ లిమిటెడ్,
190, ఆర్మీనియన్ వీధి, మద్రాసు-1.

Printed and Published for Nageswara Rao Estates (Private) Ltd., by S. Radhakrishna, at The Andhra Patrika Press, 6 & 7, Thambu Chetty Street, Madras-1. Editor : S. Sambhu Prasad. Phone : Madras 22244 & 21747 Hyderabad. 5703.